

Verwaltungsgemeinschaft Laaber



40. Jahrgang
24.06.2015
Nr. 06

MITTEILUNGSBLATT UND AMTSBLATT

für den Markt Laaber und die Gemeinden Brunn und Deuerling

Annahmeschluss für das nächste Mitteilungsblatt - Juliausgabe – Montag, 13. Juli 2015

Auszug aus der Sitzung des Marktgemeinderates Laaber vom 18.05.2015

Bauanträge und –voranfragen

Der Bauvoranfrage wegen Errichtung eines EFH in Bergstetten und Errichtung von drei EFH in der Brunnerstraße wurde das gemeindliche Einvernehmen erteilt. Zugestimmt wurde auch den Bauanträgen zu einem Dachgeschossausbau in Waldetzenberg, Neubau eines Wohnhauses in der Beratzhausener Straße und ein Neubau einer Lagerhalle mit Bürogebäude in Hinterzhof.

Breitbandausbau

Dipl.-Ing. Josef Ledermann erläuterte anhand einer Power-Point-Präsentation den derzeitigen Stand des Ausschreibungsverfahrens zur Verbesserung der Breitbandversorgung für die unterversorgten Teile des Gemeindegebietes. Dazu hat der Markt Laaber ein Auswahlverfahren zur Bestimmung eines Netzbetreibers für den Ausbau eines NGA- Netzes im Rahmen der bayerischen Breitbandförderrichtlinien durchgeführt.

Die Firma Inexio hat als einziger Anbieter ein wirtschaftliches Angebot abgegeben.

Vor der Auftragsvergabe durch den Marktrat müssen bei der Bezirksregierung der Oberpfalz noch der entsprechende Förderantrag eingereicht und genehmigt werden. Weiterhin muss noch eine Verfahrensprüfung durch die Bundesnetzagentur durchgeführt werden.

Erst nachdem von beiden Prüfungsinstanzen die jeweilige Freigabe erteilt wurde, kann dann der Auftrag durch den Markt Laaber offiziell vergeben werden.

Die Realisierung des Projektes ist innerhalb der nächsten 12 bis 18 Monate geplant. Dabei werden 17 km Glasfaser im Gemeindegebiet eingebaut. Der Ausbau erfolgt in Anger, Ried, Endlfeld, Schaggenhofen, Kleinetzenberg, Gewerbegebiet Hinterzhof durch Einbau des Glasfaserkabels bis in das Haus.

In Endorf, Bergstetten, Laaber-Nord, Laaber-Süd-West, Windschnur werden die entsprechenden VDSL DSLAM's aufgebaut.

In Großetzenberg wird dagegen durch VDSL Vektorring mit 100 MBit/s die Versorgung gesichert.

Die Kosten für den Ausbau des Breitbandnetzes betragen 751.491 €.

Renovierung Filialkirche Endorf

Hier stimmte der Marktrat einem Antrag auf denkmalrechtliche Erlaubnis zur Sanierung der Friedhofsmauer der Kirche Endorf zu.

Des Weiteren gewährt der Markt Laaber einen einmaligen Zuschuss zur Sanierung in Höhe von 5.000,00 €.

Kläranlage Laaber

Abwassermeister Lang erklärte dem Gremium, dass mehrere Erneuerungen im Klärwerk Laaber anstehen.

Rücklaufschlamm-Schneckenpumpwerk

Diese Maschine ist 29 Jahre alt und hat schon rund 250.000 Betriebsstunden absolviert. Mittlerweile nehmen die Reparaturen überhand. Klärwärter Lang sieht die Gefahr, dass die Maschine nicht mehr repariert werden kann. Ein Ausfall dieses Pumpwerks würde eine umweltschädliche Katastrophe darstellen, da verschmutztes Wasser in die Schwarze Laber abgeleitet würde.

Aufgrund des Spezialbaues der Schnecke gibt es zusätzlich nur zwei Firmen aus Baden-Württemberg und den Niederlanden die diese Maschine herstellen könnten.

Derzeit konnte nur die Firma Wilo EMU ein Angebot zur Neubeschaffung in Höhe von ca. 34.000,00 € vorlegen.

Belebungsbecken

Hierzu berichtete Abwassermeister Lang, dass im Be-

lebungsbecken immer mehr Sandabsetzungen stattfinden. Diese Absetzungen werden vergleichbar so hart wie Beton. Eine Reinigung des Beckens können nur Spezialtaucher ausführen. Die Marktrat beschloss die Reinigung des Belebungsbeckens durch die Taucher für einen Kostenaufwand von 12.000,00 €

Schlamm-silo

In diesem Silo ist eine Kreisel-Pumpe eingebaut. Diese Pumpe verbraucht 25 kw pro Stunde. Die Pumpe wird über 160 Tage bis zu 16 Std. am Tag genützt. Ein Austausch der Pumpe durch ein Tauchrührwerk würde zu einer 80 %igen Stromersparnis führen, da das Rührwerk nur 5 kw pro Stunde verbraucht. Die Anschaffungskosten für das Tauchrührwerk würden sich auf ca. 8.000,00 – 10.000,00 € belaufen.

Der Marktgemeinderat Laaber stimmte den Erneuerungen zu. Marktrat Kreitinger fragte nach, ob hier nicht Zuschussmöglichkeiten bestehen. Der Vorsitzende sicherte zu, dass er dies prüfen wird.

Bündelausschreibung - Strombeschaffung

Der Bayerische Gemeinderat bietet in Zusammenarbeit mit der KUBUS Kommunalberatung und Service GmbH eine Bündelausschreibung für die kommunale Strombeschaffung in Bayern (2017-2019) an.

Die Bündelausschreibung ersetzt eine Einzelausschreibung. Um daran teilnehmen zu können muss mit der KUBUS ein Dienstleistungsvertrag abgeschlossen werden. Der Markt Laaber überträgt die Aufgabe der Ausschreibung von Lieferleistungen für elektrische Energie auf den Bay. Gemeinderat als ausschreibende Stelle.

Der Marktgemeinderat Laaber entschloss sich, an der Bündelausschreibung zur Strombeschaffung teilzunehmen.

Künstlerprojekt

Marktrat Straubinger lobte das Künstlerprojekt „Bayern trifft Böhmen“ und sah dies als einen hervorragenden Werbeeffect für den Markt Laaber an.

In der anschließenden nichtöffentlichen Sitzung vergab der Marktrat die Arbeiten zur Erneuerung des Kanals in der Buchenstraße, Waldetzenberg an die Hoch- und Tiefbau Wörth /Do zu einem Angebotspreis von 420.594,69 €. Des Weiteren wurden verschiedene Aufträge im Rahmen der Sanierung des Kindergartengebäudes St. Josef wie Fenster und Türen, Klempnerarbeiten und Sanitärinstallationen an verschiedene örtliche Betriebe als wirtschaftlichste Bieter vergeben.

Auszug aus der Sitzung des Gemeinderates Brunn vom 21.05.2015

Zu Beginn der Sitzung behandelte der Gemeinderat einen Bauantrag zur Errichtung eines Einfamilienwohnhauses mit Doppelgarage, eine Tektur zum Bauantrag wegen Neubau einer Lagerhalle, Bau eines Straußengeheges, isolierte Befreiung wegen Errichtung eines Schwimmbeckens und den Bebau-

ungsplan mit integriertem Grünordnungsplan „Lüßlbrunn“ – hier: Behandlung der im Rahmen der 9. öffentlichen Auslegung und Beteiligung der Behörden und sonstigen Träger öffentlicher Belange eingegangenen Anregungen und Stellungnahmen. Anschließend wurde der vorhabenbezogene Bebauungsplan mit integrierter Grünordnung SO Solarpark Frauenberg - hier: Behandlung der im Rahmen der öffentlichen Auslegung und Befreiung der Behörden und sonstigen öffentlichen Belange eingegangene Anregungen und Stellungnahmen gemäß § 4 Abs. 2 und § 3 Abs. 2 BauGB i.V.m. § 12 BauGB. Hierzu wurden die einzelnen Stellungnahmen der Behörden und Ämter behandelt und beschlossen. Zum Schluss wurde der Errichtung einer Freiflächenphotovoltaikanlage mit Nebenanlagen und Einfriedung in Frauenberg einstimmig zugestimmt.

Der Bayerische Gemeinderat bietet in Zusammenarbeit mit der KUBUS - Kommunal, Beratung und Service GmbH eine Bündelausschreibung für die kommunale Strombeschaffung in Bayern an. Da aber der Vertrag von der Gemeinde Brunn mit der Fa. E.ON bis 2017 noch läuft und der Jahresbetrag bei der Gemeinde Brunn unter 30.000 € für Strom und Netz beträgt wird die Verwaltung prüfen, ob es günstiger kommt wenn man selbst eine Ausschreibung durchführt oder bei der Bündelausschreibung teilnimmt.

Beim Bebauungsplan „Brunn-Süd-Erweiterung“ wurde die Variante 7 des Vorentwurfes, die eine Option zur Erweiterung nach Süden beinhaltet vorgestellt. Dadurch mussten einige Parzellen leicht verändert werden. Der Gemeinderat stimmte den Änderungen zu.

In einem Antrag von Bürgermeister Söllner an den Vorsitzenden des Schulverbandes Laaber wurde gebeten, dass schnellstmöglich ein Konzept über die Zukunft der Mittelschule im Schulverband unter Berücksichtigung der Geburtenzahlen, der zu erwartenden Schülerzahlen, das Übertrittsverhalten auf weiterführende Schulen auch auf Privatschulen sowie der Konzepte der Mittelschulen Undorf, Hemau, Parsberg aber auch Pielenhofen (Herder-Schulen) erarbeitet wird. Ziel dieser Bemühungen soll sein, die Sicherung des Schulstandortes.

In einem weiteren Antrag von Bürgermeister Karl Söllner wurde auf die Möglichkeit der Einführung von Nutzungsgebühren für die Anlagen des Schulverbandes hingewiesen. Hintergrund dieser Forderung ist der Hinweis im Bericht über die überörtliche Prüfung der Jahresrechnungen des Schulverbandes Laaber für die Jahre von 1992 bis 2011. Darin heißt es wörtlich, dass der Schulverband von den Vereinen ein Entgelt in Höhe der tatsächlich angefallenen Unkosten zu fordern hat. Mit anderen Worten, der Schulverband hatte nie die Aufgabe der Vereinsförderung, diese obliegt den jeweiligen Gemeinden. Bestes Beispiel liefert die „Tangrintel-Halle“ in Hemau, wo jeder Verein bei Nutzung der Halle Gebühren zu entrichten hat. Prüfungsfeststellungen sind regelmäßig zwingend umzusetzen.

Im Rahmen des diesjährigen Ausbaus der Staatsstraße ST 2235 durch die Ortschaft Brunn, entschied der Gemeinderat einen neuen Oberflächenwasserkanal und weitere Leerrohre für den Ausbau der Schnellen Internets (FTTH) mitverlegen zu lassen. Damit wird der Schmutzwasserkanal vom Mischsystem zum Trennsystem Schritt für Schritt weiterentwickelt. Der Gemeinderat will damit sicherstellen, dass die Oberfläche der Straße wegen neuer Infrastruktur nicht mehr aufgerissen werden muss.

Da am Spielplatz in der Forststraße in Brunn sehr viel Fußball gespielt wird und sich gleich nebenan der Spielplatz für die kleinen Kinder befindet, sollte man das Spielfeld und den Spielplatz mit einem Ballfangzaun abtrennen um zu vermeiden, dass die Kleinkinder von Bällen getroffen werden. In diesem Zusammenhang sollte auch Sonnenschutzsegel für die spielenden Kinder angebracht werden.

Das Bayerische Staatsministerium der Finanzen für Landesentwicklung und Heimat informierte die Gemeinden darüber, dass die Ansiedlung von Gewerbegebieten gerade im ländlichen Raum zu fördern ist, um dort neue Arbeitsplätze zu schaffen. Künftig gelten auch Ausnahmen für Gewerbe und Industrie-

gebiete an Ausfahrten von Autobahnen sowie Gleisanschlüssen. Die Gemeinde Brunn liegt mit ihren Planungen und Vorhaben im Rahmen der Vorgaben der Bayerischen Staatsregierung.

Da bereits in einer der letzten Sitzungen darüber diskutiert wurde, dass man in Wahllokalen einen barrierefreien Zugang braucht, informierte sich der Vorsitzende beim Wahlleiter der Verwaltung, der ihm die Auskunft erteilte, dass bei einem Wahllokal kein barrierefreier Zugang nötig ist, da ja auch die Möglichkeit zur Briefwahl gegeben ist.

Da der Schulbus seit Wochen bei der Einmündung am Auweg hält und nicht mehr am Lagerhaus wird der Vorsitzende klären warum dies der Fall ist.

Da bei der neuerbauten Staatsstraße 2235 von Brunn kommend Richtung Kreisel auf der rechten Seite die Einmündungen in die Felder so hoch ansteigen, dass einige Fahrzeuge der Landwirte keine Möglichkeiten haben, diese Felder zu befahren, wird sich der Vorsitzende diesbezüglich mit dem Staatlichen Bauamt in Verbindung setzen.

Im Anschluss fand eine nichtöffentliche Sitzung statt.

Bekanntmachung

Das Eisenbahn-Bundesamt (EBA) verlängert die Öffentlichkeitsbeteiligung zur Lärmaktionsplanung bis zum 30.6.2015. Bis dahin können sich Bürgerinnen und Bürger weiterhin online beteiligen und auf diesem Weg zur Lärmaktionsplanung beitragen.

Die Beteiligungsplattform kann über folgenden Link erreicht werden:

www.laermaktionsplanung-schiene.de <<http://www.laermaktionsplanung-schiene.de>>

Gemeinde Deuerling

Haushaltssatzung des Zweckverbandes zur Abwasserbeseitigung im Labertal für das Haushaltsjahr 2015

Auf Grund der Art. 40 Abs. 1 des Gesetzes über die kommunale Zusammenarbeit (KommZG) und Art. 63 ff. der Gemeindeordnung (GO) erlässt der Zweckverband zur Abwasserbeseitigung im Labertal folgende Haushaltssatzung:

§ 1

Der als Anlage beigefügte Haushaltsplan für das Haushaltsjahr 2015 wird hiermit festgesetzt; er schließt

im Verwaltungshaushalt	in den Einnahmen und Ausgaben mit	782.980 €	
im Vermögenshaushalt	in den Einnahmen und Ausgaben mit	240.760 €	ab.

§ 2

Kreditaufnahmen für Investitionen und Investitionsförderungsmaßnahmen sind nicht vorgesehen.

§ 3

Verpflichtungsermächtigungen im Vermögenshaushalt werden nicht festgesetzt.

§ 4

- | | | |
|-----|----------------------|---|
| (1) | Betriebskostenumlage | Eine Betriebskostenumlage wird nicht erhoben. |
| (2) | Investitionsumlage | Eine Investitionsumlage wird nicht erhoben. |

§ 5

Der Höchstbetrag der Kassenkredite zur rechtzeitigen Leistung von Ausgaben nach dem Haushaltsplan wird auf 110.000 € festgesetzt.

§ 6

Diese Haushaltssatzung tritt mit dem 01. Januar 2015 in Kraft.

Nittendorf, 22.05.2015

Zweckverband zur Abwasserbeseitigung im Labertal

Sammüller, Verbandsvorsitzender

Die Haushaltssatzung liegt gemäß § 4 BekV für die Dauer ihrer Gültigkeit in der Geschäftsstelle des Zweckverbandes zur Einsichtnahme bereit. Der Haushaltsplan liegt gemäß Art. 65 Abs. 3 GO eine Woche lang, gerechnet ab dieser Bekanntmachung, öffentlich auf.

Gemeinde/Verwaltungsgemeinschaft mit Anschrift Verwaltungsgemeinschaft Laaber Markt Laaber Jakobstraße 9 93164 Laaber	Ort, Datum Laaber, 28.05.2015
---	----------------------------------

BEKANNTMACHUNG

über die Durchführung eines Planfeststellungsverfahrens gem. § 43 Energiewirtschaftsgesetz (EnWG) in Verbindung mit Art. 73 ff BayVwVfG für die Errichtung und den Betrieb der Erdgasloopteitung Schwandorf-Forchheim;

Die Open Grid Europe GmbH (OGE), Kallenbergstraße 5, 45141 Essen hat bei der Regierung der Oberpfalz mit Schreiben vom 06.05.2015 für das o. a. Bauvorhaben die Durchführung des Planfeststellungsverfahrens beantragt. Da die Leitung ein Vorhaben ist, welches die Regierungsbezirke Oberpfalz, Niederbayern und Oberbayern übergreifend betrifft, hat das Bayerische Staatsministerium für Wirtschaft, Verkehr, Infrastruktur und Technologie bestimmt, dass die Regierung der Oberpfalz federführende Behörde ist und den Planfeststellungsbeschluss für die gesamte Leitung erlässt. Das Anhörungsverfahren nach den §§ 43 ff EnWG und § 9 des Gesetzes über die Umweltverträglichkeitsprüfung (UVPG) wird von der Regierung der Oberpfalz und der Regierung von Niederbayern (diese auch für die Regierung von Oberbayern) durchgeführt. Die Regierung von Niederbayern teilt das Ergebnis des Anhörungsverfahrens verbunden mit einer Stellungnahme der Regierung der Oberpfalz mit, die dann anschließend für die gesamte Leitung den Planfeststellungsbeschluss erteilt.

Inhalt des Antrags sind die Errichtung und der Betrieb einer 62 km langen erdverlegten Erdgastransportleitung überwiegend parallel zur bestehenden Erdgasleitung Rothenstadt – Forchheim mit einer Nennweite von DN 1000 sowie einem maximal zulässigen Betriebsdruck MOP 100 bar. Der Achsabstand zur vorhandenen Leitung beträgt grundsätzlich 10 m, die Regelüberdeckung mindestens 1,0 m. Die geplante Trasse durchquert das Gebiet von 17 Städten, Märkten und Gemeinden in den Landkreisen Amberg-Weilburg, Schwandorf, Regensburg, Kelheim, und Eichstätt. Sie verläuft beginnend an der Gasdruckregel- und Messanlage in Schwandorf in südwestlicher Richtung, kreuzt mehrere Waldstücke, die Gewässer Vils und Schwarze Laaber, die Autobahn BAB A3, den Naturpark Altmühltal mit der Kreuzung des Main-Donau-Kanals und des UNESCO-Weltkulturerbes Limes über die Station Arresting bis zum Endpunkt der Station Forchheim in der Marktgemeinde Pförring. Insbesondere verläuft die Trasse in land- und forstwirtschaftlich genutzten Flächen. Die Inbetriebnahme ist für das Jahr 2017 geplant.

Das Vorhaben umfasst die Verlegung der Rohrleitung inklusive aller betriebsnotwendigen technischen Einrichtungen sowie die Anbindungen am Anfangspunkt der GDMR-Anlage in Schwandorf und am Endpunkt der Station Forchheim. Auf der Strecke werden in Abständen von 4,1 bis 16,7 km Streckenabsperrestationen errichtet. Zur Sicherung des Bestandes, des Betriebes und der Instandhaltung sowie gegen Einwirkung von außen wird die Leitung in einem 10 m breiten Schutzstreifen verlegt. Ein 2,50 m breiter Streifen rechts und links der Leitungsachse ist von Bäumen und tief wurzelnden Sträuchern freizuhalten. Während der Bauausführung werden Arbeitsstreifen von 24,5 m bis regelmäßig 34 m Breite sowie Flächen für Rohrleitungslagerplätze in Anspruch genommen. Zusätzlich werden Flächen für naturschutzrechtliche Ausgleichsmaßnahmen benötigt.

Zur Einbindung der neuen Gastransportleitung in das vorhandene Fernleitungssystem wird an deren Anfangs- und Endpunkt je eine neue Gasdruckregel- und Messanlage errichtet. Am Standort Arresting wird auf dem Gelände der bestehenden Station eine Gasdruckregel- und Messanlage zur bidirektionalen Verbindung der neuen Leitung mit der bestehenden Leitung Bierwang-Arresting errichtet.

Die Antragsunterlagen enthalten im allgemeinen und technischen Teil insbesondere einen Erläuterungsbericht, Gesamtübersichten, Luftbildübersichtspläne, Trassierungspläne, Sonderlängenschnitte, eine Kreuzungsliste, Informationen zur Anzeige nach § 5 der Gashochdruckleitungsverordnung sowie Unterlagen zu Rohrlagerplätzen, Stationen, Baumaßnahmen und wasserrechtlichen Belangen. Der ökologische Teil der Antragsunterlagen enthält eine Umweltverträglichkeitsstudie, einen Landschaftspflegerischen Begleitplan, eine FFH-Verträglichkeitsstudie sowie Unterlagen zum speziellen Artenschutz und Forstrecht.

Das Vorhaben soll weitgehend auf Grundstücken verwirklicht werden, die nicht im Eigentum der Open Grid Europe GmbH sind. Insoweit enthalten die Antragsunterlagen Grundstücksverzeichnisse mit dazugehörigen Plänen, denen entnommen werden kann, welche Flächen dauernd dinglich gesichert oder vorübergehend in Anspruch genommen werden sollen. Betroffen sind – in alphabetischer Reihenfolge – Grundstücke in den Gemarkungen Arresting, Brunn, Büchheim, Dallackenried, Dietldorf, Dinau, Eich, Endorf, Forchheim, Haag, Hackelberg, Hienheimer Forst, Hochdorf, Höchensee, Hohenschambach, Irnsing, Keilsdorf, Klingen, Klingen - Painten, Laimerstadt, Lanzeneried, Lobsing, Marching, Naabeck, Neuessing, Neukirchen, Neulohe, Painten, Paintner Forst, Prunn, Rechberg, Rohrbach, Schmidmühlen, See, Stausacker, Traidendorf.

Der Plan (Ordner 1-14) liegt zur allgemeinen Einsichtnahme aus:

bei (Anschrift der Stadt/Gemeinde/Markt/Verwaltungsgemeinschaft/Landratsamt, Zimmer-Nr.) Verwaltungsgemeinschaft Laaber, Jakobstraße 9, 93164 Laaber, Zimmer-Nr. 1.7	
in der Zeit (von - bis)	während der allgemeinen Dienststunden (von – bis)
08.06.2015 bis 07.07.2015	Montag – Freitag 8.00 – 12.00 Uhr
	Montag – Mittwoch 13.00 – 15.00 Uhr
	Donnerstag 13.00 – 18.00 Uhr

(Hinweis: Die Planunterlagen können zusätzlich auch im Internet über www.regierung.oberpfalz.bayern.de aufgerufen werden).

- Jeder, dessen Belange durch das Vorhaben berührt werden, kann **bis spätestens zwei Wochen nach Ablauf der Auslegungsfrist** Einwendungen gegen den Plan schriftlich oder zur Niederschrift erheben:

bis (Ablauf der Einwendungsfrist)
22.07.2015
bei (Anschrift der Stadt/Gemeinde/Markt/Verwaltungsgemeinschaft/Landratsamt, Zimmer-Nr.) Verwaltungsgemeinschaft Laaber, Jakobstraße 9, 93164 Laaber, Zi-Nr. 1.7
oder bei Regierung der Oberpfalz, Emmeramsplatz 8, 93047 Regensburg, Zimmer-Nr. A 122

Die Einwendung muss den geltend gemachten Belang und das Maß seiner Beeinträchtigung erkennen lassen.

Nach Ablauf dieser Frist sind alle Einwendungen ausgeschlossen (§ 43a Nr. 7 EnWG). Dies gilt auch für Vereinigungen i. S. d. § 43a Nr. 2 EnWG.

- Die Regierung der Oberpfalz wird alle eingehenden Einwendungsschreiben (einschließlich der darin enthaltenen persönlichen Angaben) der Open Grid Europe GmbH zur Stellungnahme zuleiten. Soweit hiermit kein Einverständnis besteht, erfolgt die Zuleitung anonymisiert. Ein etwaiger Anonymisierungswunsch ist vom Einwender ausdrücklich zu erklären.
 - Rechtzeitig erhobene Einwendungen werden in einem Termin erörtert, der mindestens eine Woche vorher ortsüblich bekannt gemacht wird. Diejenigen, die fristgerecht Einwendungen erhoben haben, bzw. bei gleichförmigen Einwendungen der Vertreter, werden von dem Termin gesondert benachrichtigt.
- Sind mehr als 50 Benachrichtigungen vorzunehmen, so können sie durch öffentliche Bekanntmachung ersetzt werden.

Die Vertretung durch einen Bevollmächtigten ist möglich. Die Bevollmächtigung ist durch eine schriftliche Vollmacht nachzuweisen, die zu den Akten der Anhörungsbehörde zu geben ist.

Bei Ausbleiben eines Beteiligten in dem Erörterungstermin kann auch ohne ihn verhandelt werden. Das Anhörungsverfahren ist mit Abschluss des Erörterungstermins beendet.

Der Erörterungstermin ist nicht öffentlich.

4. Durch Einsichtnahme in die Planunterlagen, Erhebungen von Einwendungen, Teilnahme am Erörterungstermin oder Vertreterbestellung entstehende Kosten werden nicht erstattet.
5. Entschädigungsansprüche, soweit über sie nicht in der Planfeststellung dem Grunde nach zu entscheiden ist, werden nicht in dem Erörterungstermin, sondern in einem gesonderten Entschädigungsverfahren behandelt.
6. Über die Einwendungen wird nach Abschluss des Anhörungsverfahrens durch die Planfeststellungsbehörde entschieden. Die Zustellung der Entscheidung (Planfeststellungsbeschluss) an die Einwender kann durch öffentliche Bekanntmachung ersetzt werden, wenn mehr als 50 Zustellungen vorzunehmen sind.
7. Für das Vorhaben besteht nach § 3a und § 3b Abs. 1 des Gesetzes über die Umweltverträglichkeitsprüfung (UVPG) die Verpflichtung zur Durchführung einer Umweltverträglichkeitsprüfung.
Es wird darauf hingewiesen, das
 - die Anhörung zu den ausgelegten Planunterlagen zugleich die Beteiligung der Öffentlichkeit zu den Umweltauswirkungen des Vorhabens gemäß § 9 Abs. 1 UVPG darstellt.
 - die Regierung der Oberpfalz die für das Verfahren und die für die Entscheidung über die Zulässigkeit des Vorhabens zuständige Behörde ist,
 - über die Zulässigkeit des Vorhabens durch Planfeststellungsbeschluss entschieden werden kann,
 - die nach § 6 Abs. 3 und 4 UVPG vorgelegten Unterlagen aus Vorhabensbeschreibung, Umweltverträglichkeitsuntersuchung(UVU), Landschaftspflegerischem Begleitplan (LBP), FFH-Verträglichkeitsstudie (FFH-VS), Unterlagen zum speziellen Artenschutz (saP) und Forstrecht bestehen. Eine allgemein verständliche, nichttechnische Zusammenfassung dieser Unterlagen ist enthalten.
8. Vom Beginn der Auslegung der Pläne dürfen auf den vom Plan betroffenen Flächen bis zu ihrer Inanspruchnahme wesentlich wertsteigernde oder die geplante Baumaßnahmen erheblich erschwerende Veränderungen nicht vorgenommen werden (Veränderungssperre). Veränderungen, die in rechtlich zulässiger Weise vorher begonnen worden sind, Unterhaltungsarbeiten und die Fortführung einer bisher ausgeübten Nutzung werden davon nicht berührt (§ 44a Abs. 1 EnWG). Darüber hinaus steht der Open Grid Europe GmbH nach § 44a Abs. 3 EnWG ein Vorkaufsrecht an den von dem Plan betroffenen Flächen zu.

Ort, Datum Laaber, 28.05.2015	Unterschrift gez. Schmid, Erster Bürgermeister
----------------------------------	---

Örtliche Tageszeitung Mittelbayerische Zeitung Regensburg
--

Bekanntmachungsvermerk:

Aushang an den gemeindlichen Amtstafeln
angeheftet am 05.06.2015
abgenommen am 22.07.2015

Gemeinde/Verwaltungsgemeinschaft mit Anschrift Verwaltungsgemeinschaft Laaber Gemeinde Brunn Jakobstraße 9 93164 Laaber	Ort, Datum Laaber, 28.05.2015
---	----------------------------------

BEKANNTMACHUNG

über die Durchführung eines Planfeststellungsverfahrens gem. § 43 Energiewirtschaftsgesetz (EnWG) in Verbindung mit Art. 73 ff BayVwVfG für die Errichtung und den Betrieb der Erdgasloopteitung Schwandorf-Forchheim;

Die Open Grid Europe GmbH (OGE), Kallenbergstraße 5, 45141 Essen hat bei der Regierung der Oberpfalz mit Schreiben vom 06.05.2015 für das o. a. Bauvorhaben die Durchführung des Planfeststellungsverfahrens beantragt. Da die Leitung ein Vorhaben ist, welches die Regierungsbezirke Oberpfalz, Niederbayern und Oberbayern übergreifend betrifft, hat das Bayerische Staatsministerium für Wirtschaft, Verkehr, Infrastruktur und Technologie bestimmt, dass die Regierung der Oberpfalz federführende Behörde ist und den Planfeststellungsbeschluss für die gesamte Leitung erlässt. Das Anhörungsverfahren nach den §§ 43 ff EnWG und § 9 des Gesetzes über die Umweltverträglichkeitsprüfung (UVPG) wird von der Regierung der Oberpfalz und der Regierung von Niederbayern (diese auch für die Regierung von Oberbayern) durchgeführt. Die Regierung von Niederbayern teilt das Ergebnis des Anhörungsverfahrens verbunden mit einer Stellungnahme der Regierung der Oberpfalz mit, die dann anschließend für die gesamte Leitung den Planfeststellungsbeschluss erteilt.

Inhalt des Antrags sind die Errichtung und der Betrieb einer 62 km langen erdverlegten Erdgastransportleitung überwiegend parallel zur bestehenden Erdgasleitung Rothenstadt – Forchheim mit einer Nennweite von DN 1000 sowie einem maximal zulässigen Betriebsdruck MOP 100 bar. Der Achsabstand zur vorhandenen Leitung beträgt grundsätzlich 10 m, die Regelüberdeckung mindestens 1,0 m. Die geplante Trasse durchquert das Gebiet von 17 Städten, Märkten und Gemeinden in den Landkreisen Amberg-Weilburg, Schwandorf, Regensburg, Kelheim, und Eichstätt. Sie verläuft beginnend an der Gasdruckregel- und Messanlage in Schwandorf in südwestlicher Richtung, kreuzt mehrere Waldstücke, die Gewässer Vils und Schwarze Laaber, die Autobahn BAB A3, den Naturpark Altmühltal mit der Kreuzung des Main-Donau-Kanals und des UNESCO-Weltkulturerbes Limes über die Station Arresting bis zum Endpunkt der Station Forchheim in der Marktgemeinde Pförring. Insbesondere verläuft die Trasse in land- und forstwirtschaftlich genutzten Flächen. Die Inbetriebnahme ist für das Jahr 2017 geplant.

Das Vorhaben umfasst die Verlegung der Rohrleitung inklusive aller betriebsnotwendigen technischen Einrichtungen sowie die Anbindungen am Anfangspunkt der GDMR-Anlage in Schwandorf und am Endpunkt der Station Forchheim. Auf der Strecke werden in Abständen von 4,1 bis 16,7 km Streckenabsperreinrichtungen errichtet. Zur Sicherung des Bestandes, des Betriebes und der Instandhaltung sowie gegen Einwirkung von außen wird die Leitung in einem 10 m breiten Schutzstreifen verlegt. Ein 2,50 m breiter Streifen rechts und links der Leitungssachse ist von Bäumen und tief wurzelnden Sträuchern freizuhalten. Während der Bauausführung werden Arbeitsstreifen von 24,5 m bis regelmäßig 34 m Breite sowie Flächen für Rohrleitungslagerplätze in Anspruch genommen. Zusätzlich werden Flächen für naturschutzrechtliche Ausgleichsmaßnahmen benötigt.

Zur Einbindung der neuen Gastransportleitung in das vorhandene Fernleitungssystem wird an deren Anfangs- und Endpunkt je eine neue Gasdruckregel- und Messanlage errichtet. Am Standort Arresting wird auf dem Gelände der bestehenden Station eine Gasdruckregel- und Messanlage zur bidirektionalen Verbindung der neuen Leitung mit der bestehenden Leitung Bierwang-Arresting errichtet.

Die Antragsunterlagen enthalten im allgemeinen und technischen Teil insbesondere einen Erläuterungsbericht, Gesamtübersichten, Luftbildübersichtspläne, Trassierungspläne, Sonderlängenschnitte, eine Kreuzungsliste, Informationen zur Anzeige nach § 5 der Gashochdruckleitungsverordnung sowie Unterlagen zu Rohrlagerplätzen, Stationen, Baumaßnahmen und wasserrechtlichen Belangen. Der

ökologische Teil der Antragsunterlagen enthält eine Umweltverträglichkeitsstudie, einen Landschaftspflegerischen Begleitplan, eine FFH-Verträglichkeitsstudie sowie Unterlagen zum speziellen Artenschutz und Forstrecht.

Das Vorhaben soll weitgehend auf Grundstücken verwirklicht werden, die nicht im Eigentum der Open Grid Europe GmbH sind. Insoweit enthalten die Antragsunterlagen Grundstücksverzeichnisse mit dazugehörigen Plänen, denen entnommen werden kann, welche Flächen dauernd dinglich gesichert oder vorübergehend in Anspruch genommen werden sollen. Betroffen sind – in alphabetischer Reihenfolge – Grundstücke in den Gemarkungen Arresting, Brunn, Büchheim, Dallackenried, Dietldorf, Dinau, Eich, Endorf, Forchheim, Haag, Hackelberg, Hienheimer Forst, Hochdorf, Höchensee, Hohenschambach, Irnsing, Keilsdorf, Klingen, Klingen - Painten, Laimerstadt, Lanzenried, Lobsing, Marching, Naabeck, Neuessing, Neukirchen, Neulohe, Painten, Paintner Forst, Prunn, Rechberg, Rohrbach, Schmidmühlen, See, Stausacker, Traidendorf.

Der Plan (Ordner 1-14) liegt zur allgemeinen Einsichtnahme aus:

bei (Anschrift der Stadt/Gemeinde/Markt/Verwaltungsgemeinschaft/Landratsamt, Zimmer-Nr.) Verwaltungsgemeinschaft Laaber, Jakobstraße 9, 93164 Laaber, Zimmer-Nr. 1.7	
in der Zeit (von - bis) 08.06.2015 bis 07.07.2015	während der allgemeinen Dienststunden (von – bis) Montag – Freitag 8.00 – 12.00 Uhr Montag – Mittwoch 13.00 – 15.00 Uhr Donnerstag 13.00 – 18.00 Uhr

(Hinweis: Die Planunterlagen können zusätzlich auch im Internet über www.regierung.oberpfalz.bayern.de aufgerufen werden).

2. Jeder, dessen Belange durch das Vorhaben berührt werden, kann **bis spätestens zwei Wochen nach Ablauf der Auslegungsfrist** Einwendungen gegen den Plan schriftlich oder zur Niederschrift erheben:

bis (Ablauf der Einwendungsfrist) 22.07.2015
bei (Anschrift der Stadt/Gemeinde/Markt/Verwaltungsgemeinschaft/Landratsamt, Zimmer-Nr.) Verwaltungsgemeinschaft Laaber, Jakobstraße 9, 93164 Laaber, Zi-Nr. 1.7
oder bei Regierung der Oberpfalz, Emmeramsplatz 8, 93047 Regensburg, Zimmer-Nr. A 122

Die Einwendung muss den geltend gemachten Belang und das Maß seiner Beeinträchtigung erkennen lassen.

Nach Ablauf dieser Frist sind alle Einwendungen ausgeschlossen (§ 43a Nr. 7 EnWG). Dies gilt auch für Vereinigungen i. S. d. § 43a Nr. 2 EnWG.

2. Die Regierung der Oberpfalz wird alle eingehenden Einwendungsschreiben (einschließlich der darin enthaltenen persönlichen Angaben) der Open Grid Europe GmbH zur Stellungnahme zuleiten. Soweit hiermit kein Einverständnis besteht, erfolgt die Zuleitung anonymisiert. Ein etwaiger Anonymisierungswunsch ist vom Einwender ausdrücklich zu erklären.
3. Rechtzeitig erhobene Einwendungen werden in einem Termin erörtert, der mindestens eine Woche vorher ortsüblich bekannt gemacht wird. Diejenigen, die fristgerecht Einwendungen erhoben haben, bzw. bei gleichförmigen Einwendungen der Vertreter, werden von dem Termin gesondert benachrichtigt.
Sind mehr als 50 Benachrichtigungen vorzunehmen, so können sie durch öffentliche Bekanntmachung ersetzt werden.
Die Vertretung durch einen Bevollmächtigten ist möglich. Die Bevollmächtigung ist durch eine schriftliche Vollmacht nachzuweisen, die zu den Akten der Anhörungsbehörde zu geben ist.
Bei Ausbleiben eines Beteiligten in dem Erörterungstermin kann auch ohne ihn verhandelt werden. Das Anhörungsverfahren ist mit Abschluss des Erörterungstermins beendet.
Der Erörterungstermin ist nicht öffentlich.
4. Durch Einsichtnahme in die Planunterlagen, Erhebungen von Einwendungen, Teilnahme am Erörterungstermin oder Vertreterbestellung entstehende Kosten werden nicht erstattet.
5. Entschädigungsansprüche, soweit über sie nicht in der Planfeststellung dem Grunde nach zu entscheiden ist, werden nicht in dem Erörterungstermin, sondern in einem gesonderten Entschädigungsverfahren behandelt.
6. Über die Einwendungen wird nach Abschluss des Anhörungsverfahrens durch die Planfeststellungsbehörde entschieden. Die Zustellung der Entscheidung (Planfeststellungsbeschluss) an die Einwender kann durch öffentliche Bekanntmachung ersetzt werden, wenn mehr als 50 Zustellungen vorzunehmen sind.
7. Für das Vorhaben besteht nach § 3a und § 3b Abs. 1 des Gesetzes über die Umweltverträglichkeitsprüfung (UVPG) die Verpflichtung zur Durchführung einer Umweltverträglichkeitsprüfung.
Es wird darauf hingewiesen, das
 - die Anhörung zu den ausgelegten Planunterlagen zugleich die Beteiligung der Öffentlichkeit zu den Umweltauswirkungen des Vorhabens gemäß § 9 Abs. 1 UVPG darstellt.
 - die Regierung der Oberpfalz die für das Verfahren und die für die Entscheidung über die Zulässigkeit des Vorhabens zuständige Behörde ist,
 - über die Zulässigkeit des Vorhabens durch Planfeststellungsbeschluss entschieden werden kann,
 - die nach § 6 Abs. 3 und 4 UVPG vorgelegten Unterlagen aus Vorhabensbeschreibung, Umweltverträglichkeitsuntersuchung(UVU), Landschaftspflegerischem Begleitplan (LBP), FFH-Verträglichkeitsstudie (FFH-VS), Unterlagen zum speziellen Artenschutz (saP) und Forstrecht bestehen. Eine allgemein verständliche, nichttechnische Zusammenfassung dieser Unterlagen ist enthalten.
9. Vom Beginn der Auslegung der Pläne dürfen auf den vom Plan betroffenen Flächen bis zu ihrer Inanspruchnahme wesentlich wertsteigernde oder die geplante Baumaßnahmen erheblich erschwerende Veränderungen nicht vorgenommen werden (Veränderungssperre). Veränderungen, die in rechtlich zulässiger Weise vorher begonnen worden sind, Unterhaltungsarbeiten und die Fortführung einer bisher ausgeübten Nutzung werden davon nicht berührt (§ 44a Abs. 1 EnWG). Darüber hinaus steht der Open Grid Europe GmbH nach § 44a Abs. 3 EnWG ein Vorkaufsrecht an den von dem Plan betroffenen Flächen zu.

Ort, Datum Laaber, 28.05.2015	Unterschrift gez. Söllner, Erster Bürgermeister
----------------------------------	--

Örtliche Tageszeitung Mittelbayerische Zeitung Regensburg
--

Bekanntmachungsvermerk:
Aushang an den gemeindlichen Amtstafeln
angeheftet am 05.06.2015
abgenommen am 22.07.2015

Bekanntmachung
Öffentliche Auslegung

der 5. Änderung des Flächennutzungsplanes des Marktes Laaber sowie des vorhabenbezogenen Bebauungsplanes mit integrierter Grünordnung SO „Photovoltaik-Freiflächenanlage Bergstetten“

Die von Landschaftsarchitekt Gottfried Blank, Pfreimd, ausgearbeitete 5. Änderung des Flächennutzungsplanes in der Fassung vom 15.06.2015 und der Entwurf des Vorhabenbezogenen Bebauungsplanes mit integrierter Grünordnung SO „Photovoltaik-Freiflächenanlage Bergstetten“ in der Fassung vom 15.06.2015 wurden in der Sitzung des Marktgemeinderates Laaber vom 15.06.2015 gebilligt und liegen mit der Begründung in der Zeit vom

01.07.2015 bis einschließlich 03.08.2015

während der allgemeinen Geschäftsstunden im Rathaus der Verwaltungsgemeinschaft Laaber, Zimmer 1.7, zur Einsichtnahme auf. Weiterhin liegt ein Umweltbericht über die Eingriffe in Natur und Landschaft, die infolge der Planung zu erwarten sind, vor und können ebenfalls eingesehen werden. Bedenken und Anregungen zu diesen Entwürfen können während der Auslegungsfrist vorgebracht werden (§ 3 Absatz 2 Satz 2 Baugesetzbuch).

Nicht fristgerecht abgegebene Stellungnahmen können bei der Beschlussfassung über die Bauleitpläne unberücksichtigt bleiben, sofern der Markt Laaber deren Inhalt nicht kannte und nicht hätte kennen müssen und deren Inhalt für die Rechtmäßigkeit der Bauleitpläne nicht von Bedeutung sind.

Ein Normenkontrollantrag zum Bayerischen Verwaltungsgerichtshof (§ 47 Verwaltungsgerichtsordnung) ist unzulässig, soweit damit Einwendungen geltend gemacht werden, die vom Antragsteller im Rahmen der Auslegung nicht oder verspätet geltend gemacht wurden, aber hätten geltend gemacht werden können.

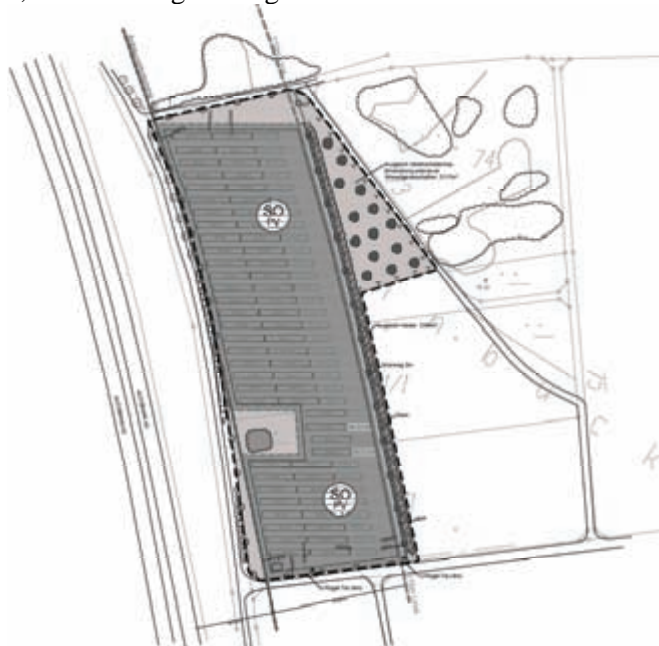

BESTANDSKRÄFTIGER FLÄCHENNUTZUNGSPLAN
GENEHMIGT AM 29.03.2001



3. FLÄCHENNUTZUNGSPLAN - ÄNDERUNG VOM 15.06.2015



Laaber, den 24.06.2015

Markt Laaber

gez. Schmid, Erster Bürgermeister

Bekanntmachung
des Satzungsbeschlusses für den Bebauungsplan „Lüßlbrunn“ mit integriertem Grünordnungsplan
der Gemeinde Brunn

Der Gemeinderat Brunn hat mit Beschluss vom 21.05.2015 den Bebauungsplan „Lüßlbrunn“ mit integriertem Grünordnungsplan in der Fassung vom 02.03.2015, ausgearbeitet durch das Planungsbüro EBB Ingenieurgesellschaft mbH, Regensburg, als Satzung beschlossen. Dieser Beschluss wird hiermit gemäß § 10 Absatz 3 des Baugesetzbuches (BauGB) ortsüblich bekannt gemacht. Mit dieser Bekanntmachung tritt der Bebauungsplan in Kraft. Jedermann kann den Bebauungsplan mit der Begründung sowie die zusammenfassende Erklärung über die Art und Weise, wie die Umweltbelange und die Ergebnisse der Öffentlichkeits- und Behördenbeteiligung in dem Bebauungsplan berücksichtigt wurden, und aus welchen Gründen der Plan nach Abwägung mit den geprüften, in Betracht kommenden anderweitigen Planungsmöglichkeiten gewählt wurde, bei der Verwaltungsgemeinschaft Laaber, Jakobstraße 9, 93164 Laaber, Zimmer 1.7, während der allgemeinen Öffnungszeiten einsehen und über deren Inhalt Auskunft verlangen.

Auf die Voraussetzungen für die Geltendmachung der Verletzung von Verfahrens- und Formvorschriften und von Mängeln der Abwägung sowie die Rechtsfolgen des § 215 Absatz 1 BauGB wird hingewiesen.

Unbeachtlich werden demnach

1. eine nach § 214 Abs. 1 Satz 1 Nr. 1 bis 3 BauGB beachtliche Verletzung der dort bezeichneten Verfahrens- und Formvorschriften,
2. eine unter Berücksichtigung des § 214 Abs. 2 BauGB beachtliche Verletzung der Vorschriften über das Verhältnis des Bebauungsplanes und des Flächennutzungsplanes und
3. nach § 214 Abs. 3 Satz 2 BauGB beachtliche Mängel des Abwägungsvorgangs,

wenn sie nicht innerhalb eines Jahres seit Bekanntmachung des Bebauungsplanes schriftlich gegenüber der Gemeinde geltend gemacht worden sind; der Sachverhalt, der die Verletzung oder den Mangel begründen soll, ist darzulegen. Außerdem wird auf die Vorschriften des § 44 Abs. 3 Satz 1 und 2 sowie Abs. 4 BauGB hingewiesen. Danach erlöschen Entschädigungsansprüche für nach den §§ 39 bis 42 BauGB eingetretene Vermögensnachteile, wenn nicht innerhalb von drei Jahren nach Ablauf des Kalenderjahres, in dem die Vermögensnachteile eingetreten sind, die Fälligkeit des Anspruches herbeigeführt wird.

Gemeinde Brunn
Laaber, den 24.06.2015
gez. Söllner
Erster Bürgermeister

Standesamtliche Nachrichten

Wir gratulieren zur Geburt eines Kindes:

Den Ehegatten Alina Pieck und Johannes Pieck, Waldetzenberg, wurde ein Sohn Johannes geboren.
Den Ehegatten Anny Mosch-Hoyer und Helmut Mosch, Deuerling, wurde ein Sohn Nico geboren.

Wir gratulieren zur Eheschließung:

Frau Jeanette Reithner, Steinerbrückl und Herrn Florian Schuch, Regensburg
Frau Stephanie Trettenbach und Herrn Rene Leder, Brunn
Frau Julia Hofstetter, Maxhütte-Haidhof und Herrn Peter Eibl, Eglsee
Frau Jennifer Berndt und Herrn Konrad Maier, Schaggenhofen
Frau Sabrina Pesce und Herrn Christian Böhm, Laaber
Frau Angela Koller und Herrn Stefan Eichhammer, Laaber

Den Angehörigen nachstehender Verstorbenen sprechen wir unsere Anteilnahme aus:

Karolina Schmid, Eglsee
Marianne Hofmeister, Laaber
Lothar Rasthofer, Deuerling
Edeltraud Ferstl, Eglsee
Anna Edenharter, Kleinetzenberg

Von den übrigen Geburten, Eheschließungen und Sterbefällen wurden keine Einverständniserklärungen zur Veröffentlichung abgegeben bzw. liegen nicht vor.

Standesamt Laaber

Aus dem Rathaus wir berichtet:

Öffnungszeiten im Landratsamt Regensburg Tel. 0941/40 09-0

Mo	08.00 – 12.00 Uhr und 13.00 – 15.30 Uhr
Di	08.00 – 12.00 Uhr und 13.00 – 15.30 Uhr
Mi	08.00 – 12.00 Uhr
Do	08.00 – 12.00 Uhr und 13.00 – 17.30 Uhr
Fr	08.00 – 12.00 Uhr

Öffnungszeiten der Kfz-Zulassungsstelle Tel. 0941/40 09-390

Mo Di u. Mi	07.30 – 15.00 Uhr (durchgehend)
Do	07.30 – 17.00 Uhr (durchgehend)
Fr	07.30 – 11.30 Uhr

Bevölkerungsstand am 30.06.2014

Markt Laaber	5.144 Einwohner
Gemeinde Deuerling	2.043 Einwohner
Gemeinde Brunn	<u>1.418 Einwohner</u>
VG Laaber	8.605 Einwohner

E.ON Bayern

Allgemeine Servicenummern:

E.ON EnergieSpar-Sanierung:

Tel. 0941-28 00 32 55

(Mo - Do 07.30 Uhr - 16.00 Uhr, Fr 07.30 - 15.00 Uhr)

Baustrom und Hausanschluss von Strom und Erdgas, Anschluss Photovoltaik, Kabellagepläne und Gasleitungspläne:

Tel. 0941-28 00 33 11, Fax: 0941- 28 00 33 12

(Mo - Do 07.30 Uhr - 16.00 Uhr, Fr 07.30 - 15.00 Uhr)

Zähler und Messeinrichtungen:

Tel. 0941-28 00 33 77, Fax: 0941-28 00 33 78

(Mo - Fr 08.00 - 18.00 Uhr)

Störungsnummer Strom:

Tel. 0941-28 00 33 66

(Die Störungsnummer ist von 0.00 Uhr - 24.00 Uhr erreichbar).

Störungsnummer Gas:

Tel. 0941-28 00 33 55

(Die Störungsnummer ist von 0.00 Uhr - 24.00 Uhr erreichbar).

Ausfall von Straßenlampen

Es ist unser Bestreben, die Straßenbeleuchtungsanlagen immer funktionsfähig zu erhalten. Da es jedoch nicht möglich ist, diese laufend zu überwachen, bitten wir die Bevölkerung, den Ausfall von Straßenlampen sofort mündlich oder telefonisch bei der Verwaltungsgemeinschaft Laaber (Tel. 09498/9401-13 oder -10) zu melden. Teilen Sie uns bitte auch die Lampen-Nr. mit, welche sich am Laternenmast befindet.

Vielen Dank für Ihre Mithilfe.

Sperrmüll – Müllabladestation Haslbach

Nach wie vor können Bürger des Landkreises Regensburg bei der Müllabladestation Haslbach, Hofer Straße, **Sperrmüll** anliefern.

Annahmezeiten: Montag bis Freitag 08.00 – 12.00 Uhr und 12.45 – 16.00 Uhr.

Anlieferungsformulare zur kostenlosen Anlieferung erhalten Sie im Rathaus, Zi. Nr. 07.

Abfallwirtschaft

Entsorgung von Kühl- und Gefriergeräte

Kühlgeräte werden nach Voranmeldung bei der Firma Meindl Entsorgungsservice Lappersdorf von zu Hause abgeholt.

**Tel.0941/83020-0 oder Online-Anmeldung über:
www.meindl-entsorgung.de oder www.entsorgungsdaten.de**

Gemeindebücherei Laaber ÖFFNUNGSZEITEN

Montag:	09.00 - 10.00 Uhr 17.00 - 19.00 Uhr
Donnerstag:	09.00 - 10.00 Uhr 15.00 - 18.00 Uhr

Pfarr- und Gemeindebücherei Deuerling

Am Kirchberg 14, 93180 Deuerling (in der Grundschule)

Bitte beachten!

**Die Pfarr- und Gemeindebücherei
macht Urlaub vom 01.08.2015 - 31.08.2015**

Öffnungszeiten: ◀◀◀

Dienstag: 18.00 - 19.00 Uhr

Donnerstag: 17.00 - 18.00 Uhr

Sonntag: 10.00 - 11.30 Uhr

Öffnungszeiten der Kompostplätze für den Bereich der VG Laaber

Grüngutlagerplatz Pollenried

Öffnungszeiten:

<u>Sommerzeit:</u>	Di	14.00 – 18.00 Uhr
	Fr	15.00 – 18.00 Uhr
	Sa	08.00 – 13.00 Uhr
<u>Winterzeit:</u>	Di	14.00 – 17.00 Uhr
	Fr	15.00 – 17.00 Uhr
	Sa	08.00 – 13.00 Uhr

Kompostplatz Beratzhausen

Öffnungszeiten:

Mi	14.00 – 17.00 Uhr (Winterzeit)
Mi	14.00 – 18.00 Uhr (Sommerzeit)
Fr	15.00 – 17.00 Uhr (Winterzeit)
Fr	15.00 – 18.00 Uhr (Sommerzeit)
Sa	08.00 – 13.00 Uhr

Kompostplatz Hemau

Öffnungszeiten Sommerzeit:

Di	15.00 – 18.00 Uhr
Fr	09.00 – 12.00 u. 13.00 – 19.00 Uhr
Sa	09.00 – 12.00 u. 13.00 – 15.00 Uhr

Öffnungszeiten Winterzeit:

Di	15.00 – 18.00 Uhr
Fr	09.00 – 12.00 u. 13.00 – 16.00 Uhr
Sa	09.00 – 12.00 Uhr

Neben der Anlieferung von Grüngut, kann auch wieder hochwertiger, gesiebter Kompost zur Bodenverbesserung im Garten und holziges Abdeckmaterial erworben werden. Nach telefonischer Absprache (0941/4009-363) kann auch ausnahmsweise unter bestimmten Voraussetzungen außerhalb der normalen Öffnungszeiten Grüngut angeliefert oder Kompost abgeholt werden.

Bitte beachten!!

Das Rathaus Laaber ist am Mittwoch, dem 01. Juli 2015 ganztags wegen einer betrieblichen Veranstaltung geschlossen.

Die Entsorgungskalender 2015

(Termine: Mülltonne, Papiertonne, Altreifen, Umweltmobil usw.) für den Markt Laaber und die Gemeinden Deuerling und Brunn liegen in der VG Laaber auf. Sie können den Entsorgungskalender auch im Internet unter www.vg-laaber.de einsehen.

Achtung Landwirte:

PAMIRA-Termine!

Kostenfreie Rücknahme von PAMIRA-Verpackungsmaterialien



Wie jedes Jahr können auch heuer wieder leere Spritzmittelkanister oder sonstige Verpackungen von Pflanzenschutzmitteln, Flüssigdüngern und Spritzenreinigern über das „PAMIRA-Rücknahmesystem“ kostenlos zurückgegeben werden.

Diese bewährte Rücknahmeaktion, basierend auf einer gemeinsamen deutschlandweiten Initiative von Handel und Hersteller, erfolgt im Landkreis Regensburg an den bekannten und nachfolgend genannten Annahmestellen.

Zu beachten ist dabei folgendes:

Generell müssen die Verpackungen das „PAMIRA-Zeichen“ tragen. Zurückgenommen werden Pflanzenschutz-Kanister aus Kunststoff und Metall sowie Faltschachteln, Papier- und Kunststoffsäcke. Die Verpackungen müssen restlos entleert, gespült, trocken und sauber sein und die Verschlüsse/Deckel sind getrennt abzugeben. Behälter über 50 Liter Inhalt müssen durchtrennt sein.

Zielsetzung sind eine ordnungsgemäße Verwertung und ein werkstoffliches Recycling der gesammelten Verpackungsmaterialien, z. B. zur Herstellung von Kabelschutzrohren.

An den nachfolgenden Sammelstellen kann wie folgt angeliefert werden:

In **Obertraubling** bei der BayWa (Am Langwiesfeld 9, Tel. 09401/96050), wird am **14.07. bis 16.07.2015** gesammelt. Im **Schierlinger Raum** können die Behältnisse beim Lage-reibetrieb Meier-Kammermeier (Eggmühl, Bahnhofstr. 1, Tel. 09451/94330) am **04.08. und 05.08.2015** abgegeben werden. Für **Lappersdorf und Umgebung** steht die BayWa Lappersdorf (Regendorfer Str. 23, Tel. 0941/860152) am **09.09.2015** als Sammelstelle zur Verfügung.

Schließlich wird auch noch am **15.10.2015** in **Hemau**, bei der Raiffeisenbank Hemau-Kallmünz (Nürnberger Str. 50, Tel. 09491/94150), gesammelt.

Besuchen Sie uns im Internet:

www.vg-laaber.de

Sie können den Veranstaltungskalender der VG Laaber auch im Internet einsehen.

Hör- und Sprachtest für Kinder

Beim Landratsamt Regensburg, Gesundheitsamt, Sedanstr. 1, besteht die Möglichkeit, hör- und sprachauffällige Kinder vorzustellen.

Die Beratung wird von Frau Vogel, Lehrerin am Institut für Hörgeschädigte in Straubing durchgeführt. Durch verschiedene Tests wird überprüft, ob das Kind richtig hört oder altersgemäß spricht. Bei Auffälligkeiten erhalten die Eltern Informationen über Behandlungsmöglichkeiten.

Die Beratung ist kostenlos.

Pädagogisch-audiologischer Sprechtag: 02.07.2015

↘ Bitte beachten ↙

Wertstoffhöfe Laaber, Deuerling u. Pollenried

Bauschutt und Grünabfälle können aus Kapazitätsgründen in den Wertstoffhöfen nur in kleinen Mengen angenommen werden. Größere Mengen Grünabfälle sind auf die vom Landkreis eingerichteten Kompostplätze zu fahren.

Aus organisatorischen Gründen bitten wir zur Anlieferung so frühzeitig zu kommen, dass die Öffnungszeiten eingehalten werden können.

Öffnungszeiten Wertstoffhof Laaber:

Mo 08.00 – 12.00 Uhr
Fr 13.00 – 17.00 Uhr
Sa 08.00 – 12.00 Uhr

Öffnungszeiten Wertstoffhof Deuerling:

01. Oktober bis 31. März
Mi 15.00 – 18.00 Uhr
Sa 09.00 – 12.00 Uhr

Bitte beachten!!

Der Wertstoffhof Deuerling ist am Mittwoch, dem 01. Juli 2015 wegen einer betrieblichen Veranstaltung geschlossen.

01. April bis 30. September

Mi 14.00 – 18.00 Uhr
Sa 08.00 – 12.00 Uhr

Öffnungszeiten

Wertstoffhof Nittendorf/Pollenried:

Di 14.00 – 18.00 Uhr
Fr 14.00 – 18.00 Uhr
Sa 08.00 – 12.00 Uhr

Sperrmüllmeldekarten sind auf den Wertstoffhöfen und im Rathaus Zi. Nr. 07 erhältlich.

Kontaktdaten der VG Laaber

VG Laaber
Jakobstraße 9
93164 Laaber

Tel.: 09498/94 01-0
Fax: 09498/94 01-99

vg.laaber@vg-laaber.de

Öffnungszeiten im Rathaus Laaber

Montag – Freitag von 08.00 – 12.00 Uhr
Donnerstag von 13.00 – 18.00 Uhr

KoKi – Frühe Hilfen im Landkreis Regensburg

Die KoKi-Stelle im Landratsamt berät, begleitet und unterstützt werdende Eltern und Eltern mit Babys und Kleinkindern. Eltern können sich in allen Fragen und bei allen Problemen an KoKi wenden.

Wir arbeiten in einem Netzwerk mit Beratungsstellen, Hebammen, Ärzten, Kliniken, Kindertageseinrichtungen, Einrichtungen der Familienbildung und vielen weiteren.

Die Beratung ist kostenlos und vertraulich, auf Wunsch auch anonym.

KoKi – Netzwerk Frühe Kindheit – Frühe Hilfen im Landkreis Regensburg

Landratsamt,
Altmühlstraße 1, 93059 Regensburg
Tanja Frieser, Dipl.-Sozialpädagogin (FH),
Tel.: 0941/ 4009-608
E-mail: koki@landratsamt-regensburg.de

AL-ANON Familiengruppen

Selbsthilfegruppen für Angehörige und Freunde von Al-koholkranken www.al-anon.de

ALATEEN

Selbsthilfegruppen für Kinder von Alkoholkranken
www.alateen.de

AA-Anonyme Alkoholiker

www.anonyme-alkoholiker.de

Treffen der **AL-ANON** Familiengruppe und der Anonymen Alkoholiker, jeden Donnerstag in Hemau um 19.30 Uhr in der evang. Friedenskirche, an der Ecke Wittelsbacher Str./ Dr. Martin Luther Str. (gr. u. kl. Gemeindesaal).

ALATEEN, Info Tel. 09498/3159.

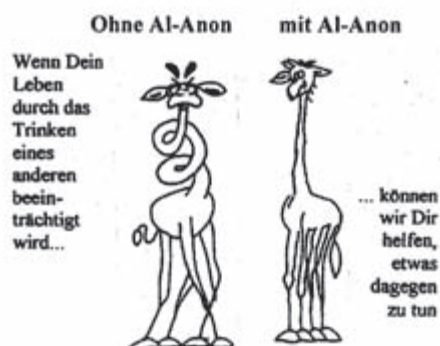

Blutspendedienst des BRK

Nächster Blutspendetermin:

Mittwoch, 29.07.2015, 17.00 - 20.00 Uhr
Grundschule Laaber, Am Kalvarienberg 2

Bitte bringen Sie zu jeder Spende unbedingt Ihren Blutspendepass mit. Zumindest aber einen Lichtbildausweis (Personalausweis, Reisepass, Führerschein).

Sprechstunde der Seniorenbeauftragten des Marktes Laaber

Jeden 1. Donnerstag im Monat
von 14.00 Uhr bis 15.00 Uhr
im Rathaus Laaber, EG, Zi. 0.8 (Sozialraum)
und

jeden 2. Donnerstag im Monat
von 14.00 Uhr bis 15.00 Uhr
in Waldetzenberg, Buchenstraße 5.

Tel. 09498/14 95

gez. Ingrid Müßig
Seniorenbeauftragte des Marktes Laaber

Apotheken-Notdienst Juli 2015



01.07. – 03.07. Markt Apotheke Laaber & Marien Apotheke Seubersdorf
04.07. – 10.07. Marien Apotheke Beratzhausen
11.07. – 17.07. Markt Apotheke Nittendorf & Labertal Apotheke Deining
18.07. – 24.07. Apotheke am Rathaus Hemau & Marien Apotheke Sinzing
25.07. – 31.07. Stadt Apotheke Parsberg
Alle Angaben ohne Gewähr!!

Fundsachen:

Im Fundbüro des Rathauses, Zi. 04, wurden abgegeben:

Silberring mit Stein,
gefunden Aldi-Parkplatz Pollenried,

Fahrradschlüssel mit Briefkastenschlüssel u.
Taschenmessermäppchen, gefunden FF-Haus Endorf.

HINWEIS:

Die Fundsachen sind auch auf der Website der VG Laaber unter www.vg-laaber.de/Startseite/Aktuelles/Fundsachen veröffentlicht.

Neues von der VHS für den Landkreis Regensburg

Die VHS-Außenstelle Laaber bietet im Juli 2015 folgende Kurse und Veranstaltungen an:

- E526103, Mein Nähwochenende,
Beginn: 11.07.2015, 10:00 Uhr

Weitere Informationen finden Sie im Programmheft der VHS oder unter www.vhs-regensburg-land.de.
Anmeldung bei der VHS-Geschäftsstelle Tel. 09401 / 52550 oder Mail info@vhs-regensburg-land.de

Notfallmappe des Landkreises Regensburg

Jeder von uns kann ganz plötzlich – durch Krankheit oder Unfall – auf Hilfe angewiesen sein. Die Servicestelle für Senioren im Landkreis Regensburg hat für Sie deshalb eine Notfallmappe erstellt. Die Broschüre soll dazu beitragen, dass Sie selbst und Ihre Angehörigen auf einen Notfall besser vorbereitet sind.

Die Notfallmappe ist im Rathaus Laaber, Zi. 05 und Zi. 06, kostenlos erhältlich.

Achtung Urlauber !!!

**Sind Ihre Reisepässe,
Personalausweise
und auch
Kinderreisepässe
noch gültig?**

Immer wieder stellen Bürger kurz vor Reisebeginn fest, dass ihre Personalausweise, Reisepässe oder Kinderreisepässe abgelaufen sind bzw. nicht mehr die notwendige Restlaufzeit erreichen.

In diesem Zusammenhang weisen wir darauf hin, bei den Planungen für Urlaubs- oder auch Dienstreisen ihre Ausweisdokumente zu überprüfen.

Da Personalausweise und Reisepässe nicht verlängert werden können, ist grundsätzlich eine Neuausstellung erforderlich. Die Wartezeit für einen Personalausweis kann bis zu 2 Wochen und für einen Reisepass bis zu 4 Wochen betragen. In dringenden Fällen besteht die Möglichkeit, einen Expressreisepass zu beantragen. Dieser wird innerhalb von 3 - 4 Werktagen ausgestellt, es entstehen jedoch Mehrkosten in Höhe von 32,00 € gegenüber dem normalen Reisepass.

Folgende Dokumente sind bei der Antragstellung für einen Personalausweis oder Reisepass mitzubringen:

- den alten Personalausweis bzw. Reisepass oder
- eine Personenstandsurkunde (Geburts- oder Heiratsurkunde)
- ein aktuelles biometrisches Lichtbild
(Passbildautomat im Rathaus vorhanden)

Bezüglich eines **Kinderreisepasses** fragen Sie bitte direkt beim Einwohnermeldeamt an, da man hier jeden Einzelfall separat beurteilen muss. Kinder benötigen ab Geburt für Grenzübertritte einen Kinderreisepass.

Auch hier wird grundsätzlich ein neues biometrietaugliches Lichtbild benötigt, egal wie alt die Kinder sind.

Folgende Kriterien sind bei der Antragstellung für einen Kinderreisepass zu beachten bzw. mitzubringen:

- Unterschrift beider Erziehungsberechtigten sowie ab dem 10. Lebensjahr auch die Unterschrift des Kindes.
- eine Geburtsurkunde
- ein biometrietaugliches Lichtbild.

Wenn alle Kriterien erfüllt sind, kann der Kinderreisepass sofort ausgehändigt werden.

Die Gebühren für die Dokumente sind bei der Beantragung bar zu zahlen (Kartenzahlung nicht möglich).

Einzelheiten zur Ausweisausstellung können bei der Gemeindeverwaltung

Herr Tremel ☎ 09498/9401-14

Herr Braun ☎ 09498/9401-26

erfragt werden.

Einreisebestimmungen für die einzelnen Länder bei den

Reisebüros oder im **Internet** unter

<http://www.auswaertiges-amt.de/diplo/de/LaenderReiseinformationen.jsp>

Bürgerhilfe



Deuerling e.V.

Postanschrift: Undorfer Straße 14, 93180 Deuerling

Bürgerhilfe- Telefon: 0 94 98/ 90 79 197

Mail: buergerhilfe-deuerling@gmx.de

Internet: www.buergerhilfe-deuerling.de

Liebe Deuerlinger,

haben Sie Ideen, was die Bürgerhilfe in Deuerling noch anbieten könnte und Lust, diese mit uns oder als Teil unseres Teams umzusetzen?

Wir freuen uns auf Ihren Anruf!

Melden Sie sich bitte bei uns, wenn Sie helfen möchten oder Hilfe brauchen.

Wir vermitteln:

- **Begleitung für nicht (mehr) mobile Deuerlinger zum Einkaufen, zu Arztbesuchen und Unterstützung bei Behördengängen**
- **Besuchsdienst bei Senioren**
- **Kleine Gartenarbeiten**
- **Babysitter- Dienst**

Ihr Bürgerhilfe- Team

Danke!



Laaberer Aktionstage

» mit Künstlern aus Bayern & Böhmen «

14. - 17. Mai 2015
Markt Laaber

Sponsoren:

Marktgemeinde Laaber - Markträte und an der Spitze der Schirmherr 1. Bürgermeister Hans Schmid • Robert Achhammer, Werkzeuge und Maschinen Pollenried • Bezirk Oberpfalz, Herr Gabler • Bücher am Markt, Stefan Leyerer • Dr. Michael Kellner • Praxis Dr. Kroehling und Dr. Lunz • Kulturförderkreis Laaber • Landkreis Regensburg, Landrätin Tanja Schweiger, Stellvertr. Maria Scharfenberg – auch für die Partei „Die Grünen“ • Kulturreferent Dr. Thomas Feuerer • Lions Club Oberpfälzer Jura, in Vertr. Vizepräsident, Herr Dr. Fruhmann • MdB Graf von und zu Lerchenfeld – für die Partei CSU • Frau Sigrid Maag • Raiffeisenbank Hemau-Kallmünz • Schreinerei Franz Geiselhöringer aus Haag • SPD Ortsverein Laaber • Spenglerei Gotthard Eibl • Tankstelle Grabinger

Ausstellungsorte:

Frau Paula Hock – ehem. Backstube • Familie Kellner – Holzschuppen • Gardinen Peter Schmid – Carport • Massagepraxis Martin Ruß – Praxisräume • Frau Daniela Strunz – Gewölbekeller • Claudia & Peter Sölch – ehem. Blumenladen • Schmiede Fritz Hock – Werkstatt • 1. Bürgermeister Hans Schmid – Garage

Weitere Unterstützer:

Bauhof des Marktes Laaber • Mitarbeiter des Rathauses Laaber • Grund- und Mittelschule Laaber – das gesamte Lehrerkollegium • Klopferclub Hinterzhof • Ortsheimatpfleger Karl Hammerl • Burgenführer Werner Reichel • TSG Laaber

Strom für „Zeitreise“:

Karl Bauer • Familie Hammerl • Uwe Krabler • Familie Dr. Lunz • Familie Zeitler

Die Künstler bedanken sich sehr herzlich bei allen Beteiligten!

Anna Beckstein-Pilz • Ute Deutz • Reiner Fritsche
Gabi Griese-Heindl • Jürgen Horn • Kalle Lind • Martina Osecky
Jutta Siene • Norbert Sötz • Dagmar Čechová • Vladimír Kovářik
Alžběta Müller • Vladimír Murtin • Pavel Rydl • Vlasta Rydlová
Ivana Salvíková • Jozef Suchoza • Alena Zíková



Die organisierte Nachbarschaftshilfe im Markt Laaber
Ich bin Nachbar e.V. ist ein gemeinnütziger Verein, der Hilfsbedürftige unterstützt.

Wir bieten Hilfe für nicht (mehr) mobile Menschen und begleiten z.B. beim Einkaufen, bei Behördengängen, bei Arztbesuchen. Wir bieten Hilfe beim Ausfüllen von Formularen, Spaziergänge, Gedächtnistraining einzeln und Kinderbetreuung stündlich und sind auch als Lesepaten gerne im Einsatz.

Monatliches Treffen zum Handarbeiten und Kartenspielen:

Im Moment ist Sommerpause! Nächster Treff am Mittwoch, 30.9.15 um 15.00 Uhr im Cafe Zeitler.

Bei Fragen dazu wenden Sie sich gerne an

Ingrid Müßig, Telefon 1495 oder Susanne Pfisterer, Telefon 572.

In der Mitgliederversammlung am 9.6.2015 wurde ein neuer Vorstand gewählt:

Stefan Kolleth (1. Vorsitzender), Annemarie Krangemann (2. Vorsitzende), Susanne Pfisterer (Stellvertretende Vorsitzende), Ingrid Müßig (Kassier), Sandra Blab (Schriftführerin), Toni Zitzmann (Beisitzer), Waldtraud Spangler (Beisitzerin), Marga Krug (Beisitzerin), Bürgermeister Hans Schmid (Beisitzer)

Geschäftsstelle: Ich bin Nachbar e.V., Buchenstraße 5, 93164 Laaber

Telefon: 0151 53 23 14 61

** ***** **



Ausgabe 06-2015	Organisation: M. Aufleger	Veranstalter: Gemeinde Deuerling Jakobstr. 9 – 93164 Laaber
-----------------	---------------------------	---

Ausführliche Information zum Deuerlinger Brückenfest sowie Bilder von den letzten beiden Festen sind auf unserer Homepage <http://www.brueckenfest-deuerling.de> zu finden.

Programm Highlights 2015

Vom Oldtimercorso, Kettcar-Turnier Kinderfest, Kunsthandwerkermarkt bis zur Gewerbeausstellung mit regionalen Firmen, erwartet die Besucher ein abwechslungsreiches Programm. Auf 3 Bühnen wird Musik aus verschiedenen Stilrichtungen dargeboten! Auf der Hauptbühne spielt die **Deuerlinger Blasmusik**, die **Blech & Banjo Jazzband** und am Abend das **Trio Salato!** **D' Lindnblejh** und **The Breaking Strings** unterhalten die Besucher auf der Kleinkunsthöhne. Auf der Jugendbühne spielen unter anderem die Lokalmatadoren von „**MadAm`Erika**“ und „**Stromausfall**“. Am Abend rocken dann „**The Blue Krauts**“ mit Klassikern aus verschiedenen Stilrichtungen Blues, Southern Rock, Rock'n Roll und Swing. Das aktuelle Programm ist unter: <http://www.brueckenfest-deuerling.de> zu finden.



Eröffnungskonzert mit der „Äl spuid auf's Blues Combo“

Der Heimberger Gitarrist Andreas Lindinger eröffnet mit seiner Blues Combo am Freitag den 7.8. um 20⁰⁰ das Brückenfest mit Blues, Boogie, Pickings, Rhythm & Blues, swingigen und rockigen Klängen. **Freitag 07. August ab 20⁰⁰**

Kunsthandwerkermarkt

An 2 Tagen präsentieren die Kunsthandwerker ihre Produkte den Besuchern. Es stehen noch Restplätze zur Verfügung. **Fr. 19⁰⁰ - 23⁰⁰ u. Sa. 14⁰⁰ - 22⁰⁰ Uhr**

Mittelalterliches Zeltlager

Auf der Laberinsel präsentiert der Verein „Historisches Deuerling“ am Freitag und Samstag ein historisches Zeltlager mit Lagerleben, Handwerkskunst, historischen Waffen und Lagerküche aus dem Mittelalter.

„Una Notte Italiano“ am Samstag

Mal forte, dann piano, poetisch oder sentimentale, mit feuriger amore oder sanfter sensibilit  stimmen sie ihr Publikum auf Urlaub und Italien, auf Sonne und Lebensfreude ein. Ausdrucksstark und einf hlsam pr sentierten die drei Musiker ruhige Balladen und poetische St cke,

mitreißend die bekannten italienischen Schlager. Von Fabrizio De Andr  über Angelo Branduardi, Francesco De Gregori und Adriano Celentano bis hin zu Songs von Eros Ramazzotti reicht das umfangreiche, anspruchsvolle Repertoire des „**Trio Salato**“. => **Sa. 8.8. ab 20⁰⁰**



Gewerbeschau

Auch beim diesj hrigen Br ckenfest ist wieder eine Gewerbeschau mit regionalen Ausstellern aus den umliegenden Gemeinden geplant.

Anmeldungen

Anmeldungen zum Kunsthandwerkermarkt und Gewerbeschau bei:

Manfred Aufleger,
Forststr. 16, 93180 Heimberg
Tel. 09498 906215
p. Mail: brueckenfest-deuerling@gmx.de
Nachmeldungen sind noch m glich!

Straßensperrungen beim Deuerlinger Br ckenfest!

Fr. 07.08.2015 ab 16:00 Uhr bis Sonntag 09.08.2015, 02:00 Uhr:

Durchfahrt  ber die Laberbr cke von der Einm ndung Undorfer Stra e bis zur Auffahrt am Kirchberg in beiden Richtungen!

Die Zufahrt zur B ckerei Rasthofer am Samstag 08.08 ist von 6⁰⁰ - 12⁰⁰ Uhr m glich!

Samstag 08.08.2015 ab 12:00 Uhr bis Sonntag 09.08.2015, 05:00 Uhr:

Durchfahrt von der Einm ndung B8 (Autohaus Praller) – Regensburger Stra e – Undorfer Stra e bis zur Einm ndung Steinerbr ckl ist in beiden Richtungen!

In den **Bereichen Regensburger Stra e – Am Kirchberg – Hilloher Weg** besteht von Freitag 16:00 Uhr bis Sonntag 05:00 Uhr aufgrund der Umleitung von Linienbussen und Freihaltung von Rettungswegen ein **absolutes Halteverbot**.

Die Anwohner in den betroffenen Bereichen und Am Kalvarienberg werden gebeten Ihre Fahrzeuge rechtzeitig auf den ausgewiesenen Parkpl tzen an der B8, Sportplatz oder Friedhof abzustellen. Eine Zufahrt zu den Grundst cken ist im angegebenen Zeitraum nicht m glich. Wir bedanken uns f r Ihr Verst ndnis!

Mach Dein Kind stolz, komm zur Freiwilligen Feuerwehr!

Liebe Mitbürgerinnen und Mitbürger,

ganz sicher sind Sie schon des Öfteren am Gerätehaus Ihrer Ortsfeuerwehr vorbeigefahren und haben vielleicht auch schon miterlebt, wie die Feuerwehr eine Übung absolvierte oder gar zu einem Ernstfall ausrücken musste. Ganz sicher haben Sie dabei gedacht "Gut, dass es unsere Feuerwehr gibt, dass sie rund um die Uhr bereit steht, um uns im Notfall zu helfen".

Aber haben Sie selbst auch schon einmal darüber nachgedacht, wie wichtig Sie für die Freiwillige Feuerwehr wären?



Natürlich ist uns – der Gemeindeverwaltung und den örtlichen Feuerwehren – bewusst, dass berufliches und privates Engagement nicht immer den Freiraum lassen, den man auf den ersten Blick für dieses zugegebene anspruchsvolle Ehrenamt benötigt. Aber wenn Sie einmal ganz selbstkritisch in sich gehen, würde sich sicher die Zeit finden, die Sie für Ihre aktive Mitarbeit in der Freiwilligen Feuerwehr benötigen.

Eigentlich ist es ein gutes Beispiel für geben und nehmen, Sie geben einen Teil Ihrer Freizeit der Feuerwehr und erhalten im Gegenzug eine Vielzahl neuer Eindrücke, neuer Bekanntschaften, neuer Herausforderungen und den Respekt von uns allen.

Die aktuelle Werbekampagne des Landesfeuerwehrverbandes titelt mit dem Spruch **“Mach Dein Kind stolz. Komm zur Freiwilligen Feuerwehr”**. Wir sind uns sicher, dass nicht nur Kinder stolz auf ihre Eltern sein werden wenn sie zur Feuerwehr gehen, sondern auch der Ehepartner, Kollegen und Freunde diesem Entschluss Respekt zollen.

Wir würden uns freuen, wenn unser Appell an Sie erfolgreich wäre und Sie sich einmal unverbindlich mit dem zuständigen Feuerwehrkommandanten in Verbindung setzen um sich ein Bild von der Feuerwehr, deren Aufgaben, ihrer Ausrüstung und ihrer von Freundschaft geprägten Gemeinschaft machen zu können.

In diesem Sinne wünschen wir uns, dass möglichst viele Bürger des Marktes Laaber und der Gemeinden Deuerling und Brunn den Weg zur Freiwilligen Feuerwehr finden.

Hans Schmid
Erster Bürgermeister
des Marktes Laaber

Diethard Eichhammer
Erster Bürgermeister
der Gemeinde Deuerling

Karl Söllner
Erster Bürgermeister
der Gemeinde Brunn

Stellenausschreibung

Die Kath. Kirchenstiftung Frauenberg sucht **ab dem 01.09.2015**
für den Kindergarten St. Marien eine(n)
staatlich anerkannte(n) Erzieher(in) oder eine(n) Kinderpfleger(in)

Die durchschnittliche wöchentliche Arbeitszeit beträgt 10 bis max. 15 Stunden.

Die Wochenstunden sollen den Zeitraum von 13.00 Uhr bis 15.00 Uhr abdecken.

Das Beschäftigungsverhältnis und das Entgelt richtet sich nach den Bestimmungen des TVöD.

Bewerbungen mit üblichen Unterlagen und Nachweisen (Lebenslauf, Schul-/Abschluss-/Arbeitszeugnisse, Lichtbild, etc.) werden baldmöglichst erbeten,

an die Kath. Kirchenstiftung Frauenberg, Marienplatz 5, 92164 Brunn / Eglsee.

Kath. Kirchenstiftung Frauenberg

Herr Pfarrer Hausmann

Marienplatz 5

93164 Frauenberg

Tel: 09498/772

Weitere Auskünfte unter: 09498/2853 (Frau Walczak)

Pressemitteilung vom Landratsamt Regensburg – für Sie gelesen, für Sie notiert!

„Rote Tonne“ hält Einzug auf Wertstoffhöfen

Neu: Wertstoffhöfe des Landkreises Regensburg nehmen jetzt auch Druckerpatronen und Tonerkartuschen an

Regensburg. (RL) Mit Einführung der „Roten Tonne“ haben die 39 Wertstoffhöfe im Landkreis Regensburg ihr umfangreiches Angebot der Wertstoffeffassung erneut erweitert. Ab sofort werden dort nun auch leere Druckerpatronen und Tonerkartuschen in haushaltsüblichen Mengen angenommen, genauso wie leere Faxpatronen und Trommeleinheiten sowie verbrauchte Fixiereinheiten. Die gebrauchten Patronen und Kartuschen werden, wie auch die anderen Wertstofffraktionen auf den Wertstoffhöfen, einem ordnungsgemäßen und ökologisch sinnvollen Verwertungs- bzw. Recyclingverfahren zugeführt und können somit wieder als sogenannte „Sekundärrohstoffe“ eingesetzt werden. In der Regel können die Patronen und Kartuschen wieder befüllt werden.



Leiter des Sachgebiets Abfallwirtschaft A. Hügel und Landrätin T. Schweiger

Damit steht den Bürgerinnen und Bürgern eine weitere hilfreiche und gebührenfreie Dienstleistung seitens des Landkreises zur Verfügung. Vor allem aber gehören Abfalltrennung und Wertstoffeffassung zu den wichtigsten Bestandteilen des gelebten Umweltschutzes und der Schonung von Ressourcen.

Bei Fragen zum Thema „Wertstoffhof“ wenden Sie sich an Gerda Bauer vom Sachgebiet Abfallwirtschaft.

Telefonnummer: 0941/4009-368 oder -348 oder Email: abfallwirtschaft@lra-regensburg.de

Eine Übersicht über die Wertstoffhöfe im Landkreis finden Sie unter der Homepage des Landratsamtes Regensburg Rubrik: [Bürgerservice Abfallratgeber](#).

Senioren im Markt Laaber - Senioren-Info-Fahrt

Der Markt Laaber lädt alle Seniorinnen und Senioren zu einer
Informations-Rundfahrt
durch das gesamte Marktgebiet **am Dienstag, dem 21. Juli 2015 ab 14.00 Uhr**
mit verschiedenen Möglichkeiten zum Zusteigen herzlich ein.

In Begleitung des Ersten Bürgermeisters Hans Schmid werden alle aktuellen Projekte besichtigt und vorgestellt. Nach der Rundfahrt sind alle Teilnehmer herzlich zu Kaffee und Kuchen eingeladen. Der Bus bringt Sie ab 17.30 Uhr wieder zu den Haltestellen zurück. Die Haltestellen werden über die Presse bekannt gegeben.

Eine Anmeldung ist bis spätestens 10. Juli 2015 im Rathaus bei Ronny Tremel (Zi. 05), Tel. 09498/9401-14 oder Karlheinz Schmid (Zi. 01), Tel. 09498/9401-15 telefonisch, schriftlich oder persönlich erforderlich.

Folgende Angaben werden benötigt:

- Ihr Name, Ihre Anschrift und Ihre Telefonnummer um ggf. Änderungen mitteilen zu können
- die Haltestelle, bei der Sie zusteigen wollen

Markt Laaber
gez. Hans Schmid
Erster Bürgermeister

**Wegen einer schulischen Veranstaltung ist die
Mehrzweckhalle der Mittelschule Laaber
von Dienstag, 21.07.2015 bis Freitag, 24.07.2015
g e s p e r r t.**

(Die Bühne bzw. die Bühnenteile sind während dieser Zeit reserviert.)



**Jagdgenossenschaft
Großetzenberg**

Bekanntmachung

In der Jagdgenossenschaftsversammlung am 15.03.2015 wurde beschlossen, den Jagdpachtschilling nur aufgrund eines schriftlichen Antrages beim Jagdvorsteher Michael Jobst auszubezahlen.

Der Antrag ist bis spätestens 31.07.2015 zu stellen. Nach diesem Zeitpunkt erlischt der Anspruch.

Bei der letzten Auszahlung gestellte Anträge gelten weiterhin.

Zur Auszahlung kommen lt. Beschluss für das Jagdjahr 2015/2016 5,-- Euro je ha jagdbare Fläche.

Flächen- und Kontoänderungen sind schriftlich an die nachfolgende Adresse beim Jagdvorsteher zu melden.

Adresse Jagdvorsteher:

Michael Jobst

Polzhausen, Zum Penkertal 12, 93164 Laaber

Tel.: 09498/1897

Polzhausen, 28.04.2015

gez. Jagdvorsteher Michael Jobst

**Mitglieder-Jahreshauptversammlung
am Freitag, den 03. Juli 2015
um 18:00 Uhr im Gasthaus Goss in Deuerling**

Tagesordnung:

- Begrüßung durch den 1. Vorsitzenden
- Grußworte
- Bericht des 1. Vorsitzenden
- Kassenbericht
- Bericht der Kassenprüfer
- Bericht des 1. Jugendleiters
- Mannschaftsberichte der Trainer und Betreuer
- Bearbeitung von Anträgen
(Anträge können nur durch Mitglieder bis 1 Woche vor Sitzungsbeginn gestellt werden)

17.06.2015

JFG BrunnenLöwen08 e.V.

Auskunfts- und Übermittlungssperre bei Alters- oder Ehejubiläen

Einige Altersjubilare haben schon seit längerer Zeit eine Auskunfts- und Übermittlungssperre bei der Verwaltungsgemeinschaft Laaber beantragt. Diese besagt, dass für den Fall eines Alters- oder Ehejubiläums (Geburtstag oder goldene Hochzeit) eine Mitteilung über dieses Jubiläum nicht weitergegeben werden darf (Art. 32 Abs. 2 - Meldegesetz), weder an die Pfarrämter, Presse und dgl.. Auch die Bürgermeister erfahren in diesem Fall nichts von den Jubiläen.

Da in letzter Zeit häufig beanstandet wurde, dass die Bürgermeister bei einem Jubiläum nicht zum Gratulieren kamen und sich im Nachhinein herausgestellt hat, dass der oder die Jubilar/in ja schon seit Jahren eine Übermittlungssperre hat, würde in diesem Fall ein kurzer Anruf im Rathaus genügen um dies abzuklären.

Der Markt Laaber gratuliert

zum 65. und 70. Geburtstag mit einer Glückwunschkarte,

zum 75., 80., 85., 90., 95. und 100. Geburtstag mit einem Gratulationsbesuch,

ab dem 90. Geburtstag jährlich mit einer Glückwunschkarte,

zum 50., 60., 65. und 70-jährigen Ehejubiläum mit einem Gratulationsbesuch.

Die Gemeinde Deuerling gratuliert

zum 65. und 70. Geburtstag mit einer Glückwunschkarte,

zum 75., 80., 85., 90., 91., 92. usw. Geburtstag mit einem Gratulationsbesuch,

zum 25. und 55-jährigen Ehejubiläum mit einer Glückwunschkarte,

zum 50., 60., 65. und 70-jährigen Ehejubiläum mit einem Gratulationsbesuch.

Die Gemeinde Brunn gratuliert

zum 65. Geburtstag mit einer Glückwunschkarte,

zum 70., 75., 80., 85., 90., 91., 92., usw. Geburtstag mit einem Gratulationsbesuch,

zum 81., 82., 83., 84. und 86., 87., 88., 89. Geburtstag mit einer Glückwunschkarte,

zum 25. und 55-jährigen Ehejubiläum mit einer Glückwunschkarte,

zum 50., 60., 65. und 70-jährigen Ehejubiläum mit einem Gratulationsbesuch.



Bürgerfest 2015



Der Markt Laaber hat eigens für das Bürgerfest dunkelblaue Polo-Shirts in sehr guter Qualität mit einem schönen Burglogo angeschafft. Die Shirts sind ab 01.07.2015 ausschließlich im Naturkostladen und Poststelle Wurmstein für 15,- € erhältlich. Das Shirt hat keine Jahreszahl und ist daher auch bei künftigen Bürgerfesten nutzbar. Wir würden uns freuen, wenn möglichst viele Bürger und vor allem Standbetreiber das Polo-Shirt erwerben würden. Beim Bürgerfest selbst ist kein Erwerb möglich.

Bitte beachten!!

Die Schulturnhalle der Grundschule Deuerling
ist in der Zeit von Freitag, 10.07.2015 bis Samstag, 18.07.2015
für sämtliche Veranstaltungen, Sportbetrieb, usw.

g e s p e r r t.

Ab Sonntag, 19.07.2015 ist wieder eingeschränkter Sportbetrieb in der Turnhalle möglich (Die Bühne steht noch). Am Montag, 20.07.2015 wird auch die Bühne abgebaut. Bitte berücksichtigen Sie dies bei Ihren sportlichen Planungen.



Jugendtreff Markt Laaber



Schon wieder ein riesiges DANKESCHÖN!!

Und auch in diesem Monat wurden wir total von unseren Kids überrascht!! Es gab super leckeres Schokoladenfondue. Ganz lieben Dank an Tobias, der seine Fonduesets mitgenommen und frisches Obst eingekauft hatte und an die Mädels Sabrina und Sandra, die weiße und braune Schokolade dabei hatten. Ihr alle seid echt die Besten! Auch meine Tochter, die wegen der Ferien ausnahmsweise mit durfte war natürlich begeistert!!



Bis zum nächsten Mal im Schülercafé! Wir freuen uns!!

Liebe Grüße, euer Jugendtreff-Team, Daniela & Claudia :-)



Daniela Weiß
Diplom-Pädagogin



Claudia Bäuml
Diplom-Pädagogin

Und so könnt ihr uns erreichen:

Do 14.30 - 17.30 Uhr

Jugendtreff Laaber

Am Kalvarienberg 2

Mittelschule Laaber im „Schülercafé“

93164 Laaber

Tel.: 09498/9040500

(während der Öffnungszeiten)

www.jut-laaber.de

jugendtreff.laaber@gmx.de

Facebook: Jugendtreff Laaber



Jugendtreff Markt Laaber



FERIENKTION VOM JUGENDTREFF LAABER



Natürlich sind wir auch dieses Jahr wieder mit dabei in

Kelheim beim Summercamp:

Zeltlager im Keldorado!!!

Wir zelten von Donnerstag, den 06.08. bis Samstag, den 08.08.2015.

Anmelden könnt ihr euch direkt bei uns (im Jugendtreff, per Mail, Facebook, telefonisch zu den Öffnungszeiten) oder im Rathaus. Anmeldeschluss ist Samstag der 25.07.2015 an unserem Stand am Bürgerfest in Laaber. Bringt bei der Anmeldung bitte gleich die 55,- Euro mit.



In diesem Unkostenbeitrag ist die Verpflegung mit Frühstück, Mittagessen, Abendessen, Zwischensnacks und Getränken, sowie die Eintrittspreise der einzelnen Freizeitaktivitäten und ins Keldorado für die gesamten 3 Tage enthalten. Was ihr mitnehmen müsst: Badesachen, Handtücher, Zelt, warme Kleidung, Schlafsack, Isomatte, Regenkleidung, Sonnencreme, Taschenlampe, Campinggeschirr und etwas Taschengeld.

Für die An- und Abreise ist selbst zu sorgen: Rennweg 60, 93309 Kelheim (jeweils 12 Uhr!).

Herzliche Grüße, das Jugendtreff-Team,
Daniela & Claudia



Daniela Weiß
Diplom-Pädagogin



Claudia Bäuml
Diplom-Pädagogin

Und so könnt ihr uns erreichen:

Do 14.30 - 17.30 Uhr

Jugendtreff Laaber
Am Kalvarienberg 2
Mittelschule Laaber im „Schülercafé“
93164 Laaber
Tel.: 09498/9040500
(während der Öffnungszeiten)
www.jut-laaber.de
jugendtreff.laaber@gmx.de

Anmeldung für die Teilnahme:

Von: Donnerstag, den 06.08.2015 bis Samstag, den 08.08.2015

Anmelde- und Teilnahmebedingungen

1. Wir bitten um Ihr Verständnis, dass auf Ihre schriftliche Anmeldung bestanden werden muss.
Bei Minderjährigen ist die Unterschrift eines Erziehungsberechtigten notwendig.
2. Bei Rücktritt von einer Maßnahme ist eine Ausfallgebühr möglich. Die Abmeldung muss schriftlich erfolgen.
3. Mindestens ein Leiter der Veranstaltung ist bei der Anmeldung und vor Beginn der Veranstaltung von evtl. Krankheiten in Kenntnis zu setzen. Die Teilnahme erfolgt in solchen Fällen auf eigenes Risiko.
4. Allen Teilnehmern ist die volle Teilnahme an allen Programmpunkten, insbesondere Baden bzw. Schwimmen gestattet, wenn nicht schriftlich vonseiten eines Erziehungsberechtigten gegenüber einem der Leiter ein Verbot ausgesprochen wird.
5. Während der Veranstaltung sind Leiter und Mitarbeiter Bevollmächtigte des Erziehungsberechtigten. Sie nehmen die Aufsichtspflicht für minderjährige Teilnehmer wahr und sind berechtigt, Teilnehmer auszuschließen, wenn durch sie das Gelingen der Veranstaltung ernstlich gefährdet ist. Dies gilt in jedem Fall bei Alkoholkonsum und bei Verstößen gegen das Betäubungsmittelgesetz. Entstehende Kosten werden dem Teilnehmer oder seinem Erziehungsberechtigten in Rechnung gestellt.
6. Bei Verlust von Wertsachen wird keine Haftung übernommen.

Bitte hier abtrennen und das ausgefüllte Formular im Jugendtreff oder im Rathaus abgeben!

Anmeldung für das SummerCamp 2015: 06.08.2015 - 08.08.2015

----- Name	----- Vorname	----- Geburtsdatum
----- Straße	----- Hausnummer	
----- Postleitzahl	----- Wohnort	----- Telefonnummer
*----- E-MailAdresse	*----- Facebookname	*----- Handynummer
----- Ort / Datum	----- Unterschrift des Teilnehmers	----- Unterschrift eines Erziehungsberechtigten

Positionen mit einem * können, aber müssen natürlich nicht ausgefüllt werden. Sie erleichtern jedoch den Informationsaustausch und werden selbstverständlich vertraulich behandelt!

Neues aus der Gemeindebücherei Laaber:

Kinder aufgepasst!



Die Bücherei beteiligt sich am Ferienprogramm der Gemeinde und zwar am **28. August von 14.00 bis 18.00 Uhr.**

Wir werden ein „Hörbuch“ erstellen.

Wegen der Planung ist eine Anmeldung notwendig. Genauere Informationen gibt es in der Bücherei und im nächsten Mitteilungsblatt.

GEMEINSAM FEIERN



Einladung



für alle Eltern, Schüler und Freunde
der GS Deuerling zum Schulfest 2015

„Heimat – Kunterbunt“

Samstag, 18. Juli 2015, 9:00 – 13:00 Uhr

Leckerer
Essen

Theater
Tänze
Lieder

Stationen
zur Heimat
Deuerling

Spiele



...und natürlich
viel Spaß !!!

ABC



Der Elternbeirat der Grund- und Mittelschule Laaber

ABC

... sagt ein großes Dankeschön für ein gelungenes Sommerfest! Dankeschön auch der Bläserklasse für Ihren beeindruckenden Auftritt sowie der Theatergruppe von Frau Elfriede Schmid für das kulturelle Highlight! Danke auch allen Helferinnen und Helfern, Essenspendern, und allen die wir hoffentlich nicht vergessen haben!

Herzlichen Dank!



Ihr/Euer Elternbeirat 2014/15





Grundschule Deuerling informiert:

Am Kirchberg 14 93180 Deuerling

Leseweche „Märchen“

Unter diesem Motto stand die **Projektwoche 11.05.2015 bis 14.05.2015 der Grundschule Deuerling**. Am Montag und Mittwoch kamen Eltern und Großeltern in die Schule und lasen den Kindern vor. Am Dienstag hörten die Kinder gespannt unserer Autorin Frau Dombrowski zu. Am Büchertisch konnten die Schüler und auch Eltern nach Lust und Laune schmökern. Ganz herzlich eingeladen waren die Eltern zu einem sehr interessanten Abend „Mit Büchern unsere Kinder stärken!“ von Frau Dombrowski.

Am Mittwoch verwöhnte unsere Kinder der Elternbeirat mit einem leckeren „Bücherfutter“. Natürlich kam das Lesen nicht zu kurz.

Jeden Tag durften sich die Schüler in der „Lesezeit“ einen Platz im sonnigen Pausenhof suchen und dann nach Herzenslust selber lesen.



Sogar die Vorschulkinder waren eingeladen. Die zukünftigen Paten (3. Klasse) lasen den Kleinsten spannende Geschichten vor.



In der verbleibenden Zeit wurden Projekte erarbeitet, Lesekisten vorgestellt und Märchentagebücher geschrieben.

Am Freitag fuhren alle Schüler in das Walderlebniszentrum nach Riegling, wo die Kinder auf Märchenpfaden unterwegs waren. Der Elternbeirat sponserte die gesamte Leseweche.

Hierfür und auch für das tolle Engagement vielen, vielen Dank!

Es war eine sehr gelungene Leseweche!

Den Schülern war klar:

„Lesen macht nicht nur schlau, Lesen macht auch unheimlich Spaß!“



Hallo,
für euch, die Schüler aus der 4. Klasse, geht nicht nur das Schuljahr im Juli zu Ende sondern es heißt auch Abschied nehmen von einigen euren Freunden. Bisher habt ihr euch täglich gesehen doch im Herbst geht ihr wahrscheinlich in verschiedene Schulen.

Wenn du aber deine früheren Klassenkameraden trotzdem regelmäßig treffen möchtest, dann kommt doch einfach in den Jugendtreff.



Einladung für die 4. Klassen der Grundschule

Hey, kommst du auch zu uns in den Jugendtreff?

Du bist jetzt in der 4. Klasse?

Dann laden wir dich und deine Freunde

am Freitag, 3. Juli 2015

von 18.00 – 21.00 Uhr

zum ersten Mal

in den Jugendtreff ein.



☺☺ **Was gibt es für euch bei uns ?????**

Freunde treffen, Musik hören, Kicker und Billard spielen, malen, basteln, Tischspiele, X-Box spielen, Fußball, Ballspiele und noch viel mehr.....

Bei uns im Jugendtreff ist immer etwas geboten. Kommst du?

Wir freuen uns auf dich!!!!

Ansonsten ist der Jugendtreff jeden 1. und 3. Freitag im Monat geöffnet.

Außerdem könnt ihr die Öffnungszeiten in Facebook, der MZ oder im Gemeindeblatt erfahren.

☒ Mitarbeiter für den Jugendarbeitskreis gesucht!

Du bist mindestens 14 Jahre alt, hast Lust in einem tollen Team mitzuarbeiten und willst die Jugendarbeit in Deuerling unterstützen? Dann melde dich bei mir oder schau im Jugendtreff vorbei. Wir freuen uns auf dich!

☒ Nächster Jugendtreff: Freitag, der 3. Juli und Freitag, der 17. Juli von 18.00 – 21.00 Uhr.

Tschüß bis zur nächsten Ausgabe
eure Sieglinde Spangler



2436



sieglinde-spangler@gmx.de

Veranstaltungskalender der Verwaltungsgemeinschaft Laaber

Datum/Uhrzeit	Ort/Lokalität	Veranstaltung/Veranstalter
Mi. 01./08./15./ 22./29.07.2015	Tanzraum Papiermühle 10:00	Seniorenkreis - Fit auch im hohen Alter, geselliges Tanzen mit oder ohne Partner Vorkenntnisse nicht erforderlich Tanzclub Laaber
Do. 02.07.2015 19:00	FF Deuerling Feuerwehrgerätehaus	Übung FF Deuerling
Do. 02.07.2015 20:00	Cafe Zeitler Laaber	Monatstreffen Bund Naturschutz Laaber-Deuerling-Brunn
Fr. 03./10./17./ 24./31.07.2015	Laaber, Frühlingstr. 34 09:00 - 10:00	YIN YOGA u. Tibeter Training m. Marion Robl, offene Gr., immer freitags, 10 € Anm./Info 0941-5843548 ZAK
Fr. 03.07.2015 18:00	Gasthaus Goss Deuerling	Mitglieder-Jahreshauptversammlung - siehe Anzeige - Junioren-Förder-Gemeinschaft BrunnenLöwen 08 e.V.
Fr. 03.07.2015 18:00 - 21:00	Jugendtreff Deuerling in der Grundschule	Einladung für die 4. Klassen der Grundschule Deuerling in den Jugendtreff- siehe Anzeige - Jugendtreff Deuerling
Sa. 04.07.2015 09:00	TSV Deuerling Stockbahnen	Dorfmeisterschaft für Hobbyschützen TSV Deuerling Stockabteilung
Sa. 04.07.2015 09:00 - 18:00	Gelände Edeka-Markt Faber Kronbügl	Infotag der FF Laaber mit gr. Fahrzeugschau, vielen Infos, Hüpfburg u. Bastelecke für die Kleinen, Speis und Trank. Die First Respondergruppe Rechberg stellt sich vor! FF Laaber - siehe Anzeige -
Sa. 04.07. + Sa. 18.07.2015	Grundschule Laaber Turnhalle - 11 - 19 Uhr	Training Tanzclub Laaber
Sa. 04.07.2015 19:00	Aula Grundschule Laaber	Sommerkonzert zum 30-jährigen Jubiläum des Akkordeonclubs Laaber - Eintritt frei! - siehe Anzeige - Akkordeonclub Laaber
Sa. 04.07.2015 18:30	Pfarrkirche St.Jakobus	Musikalische Gestaltung der Vorabendmesse in der Pfarrkirche, Gedenkgottesdienst für alle verstorbenen Mitglieder des MGV - MGV Laaber
Sa. 04.07.2015 20:00	großer Saal Gasthaus Plank Laaber	Vereinsabend f. alle akt. u. pass. Mitglieder u. Gäste m. Ehrung verdienster, langjähr. aktiver Sänger u. förd. Mitglieder, musik. Unterhaltung Schrammelduo d. Donauschrammeln.MGV Laaber
Sa. 04.07. + Sa. 18.07.2015	HADEMAR-Musikhaus 19:00 - 20:30	Die Klänge der Welt - präsentiert von Thomas Dürr - Konzertdauer: 90 Min. - Erw.: 7 €, Kinder: 4 € HADEMAR - Haus der Musik, Tel. 90 69 50
So. 05.07.2015 08:15	Frauenberg/Hochdorf	Pfarrfußwallfahrt von Frauenberg nach Hochdorf Pfarrei Frauenberg
So. 05.07.2015 10:00	Braeustueberl Deuerling	Monatsversammlung SKRK Deuerling
So. 05.07.2015 ab 11.30	Grundschule Laaber Aula	musica nova Matinée - ein musikalischer und kulinarischer Genuss! - siehe Anzeige - musica nova Laaber e.V.
So. 05.07. + So. 19.07.2015	HADEMAR-Musikhaus 15:00 - 16:30	Die Klänge der Welt - präsentiert von Thomas Dürr - Konzertdauer: 90 Min. - Erw.: 7 €, Kinder: 4 € HADEMAR - Haus der Musik, Tel. 90 69 50
Mo. 06./13./ 20./27.07.2015	Tanzraum Papiermühle 20:00	Tanzkreis-Lust auf Bewegung zu zweit? Perfekt Tanzen zum Spaß - immer montags Infos Tel. 09493/902480 Tanzclub Laaber
Di. 07./14./ 21./28.07.2015	Laaber, Frühlingstr. 34 18:30 - 19:30	QiGong-Gruppe - immer dienstags, Neueinsteiger/Innen Anmeldung im ZAK erforderlich Tel. 906139 ZAK
Di. 07./14./ 21./28.07.2015	Laaber, Frühlingstr. 34 20:00	Töpfergruppe - offen für alle Interessierte - immer dienstags - Anm. im ZAK erforderlich Tel. 906139 ZAK
Mi. 08.07.2015 14:00	Cafe Zeitler Laaber	Eisessen beim Cafe Zeitler Senioren Pfarrei Laaber
So. 10.07.2015 20:00	Goss-Stadl Deuerling	Sommerfest im Goss-Stadl mit der Gruppe "Sauglockenläuten" Gaststätte Bräustüberl Deuerling
Fr. 10.07.2015 20:00	Brauereigasthof Plank Laaber	Monatsversammlung SKK Laaber
Sa. 11.07. - So. 12.07.2015	Dresden	2-Tagesfahrt nach Dresden - Infos/Anm. bei E. Hogger, Tel. 1791 KDFB Laaber
Sa. 11.07.2015 09:00	Sportgelände der TSG Laaber	TSG Laaber Fußball AVAG-Gruppe Kleinfeldturnier TSG Laaber
Sa. 11.07.2015 10:00	Schule Laaber	Mein Nähwochenende - Kurs-Nr. E526103 vhs-Außenstelle Laaber
Sa. 11.07.2015 09:30	Kirche St. Markus Waldetzenberg	Firmung - musikalische Gestaltung Singkreis Deuerling Pfarrei Deuerling
Sa. 11.07.2015 15:00/18:00	SGW "Biergarten - siehe Anzeige -	Sommerfest ab 18 Uhr im SGW "Biergarten" mit Bratwurst, Gyros, Grillfleisch, Pomdrillos, Käse, Brezen ab 15 Uhr Hüpfburg u. Spieleparcour für Kinder, Kaffee und Kuchen - SG Waldetzenberg
Sa. 11.07.2015 19:00	Brauereigasthof Plank Laaber	Stammtisch Nachtfalke Eisenhammer

So. 12.07.2015	St. Englmar	Gemeindeausflug zum Waldwipfelweg und Haus am Kopf bei St. Englmar sowie nach Mitterfels (Nähere Infos im Kirchenboten) Evang.-Luth. Kirchengemeinde Hemau Nittendorf
So. 12.07.2015 14:00	Weiher Frauenberg	Pfarrfest Pfarrei Frauenberg
Mo. 13.07.2015 19:00	FF Deuerling Feuerwehrrätehaus	Übung FF Deuerling
Di. 14.07.2015 18:00	Bräustüberl Deuerling	Stammtisch Verein Historisches Deuerling
Di. 14.07.2015 19:00	Grundschule Deuerling	Sitzung des Gemeinderates Deuerling Gemeinde Deuerling
Do. 16.07.2015 19:00	Waldetzenberg	Sommerfest in Waldetzenberg KDFB Deuerling/Waldetzenberg
Fr. 17.07. und Sa. 18.07.2015	Kirche St. Markus Waldetzenberg	CD-Aufnahme Singkreis Deuerling
Fr. 17.07.2015 19:00	Schützenheim Gasthaus Plank	Saisonabschlussfeier mit Grillen, Getränken, Kaffee und Kuchen Schützenverein Wilhelm Tell 1896 Laaber e.V.
Sa. 18.07.2015 09:00 - 13:00	Grundschule Deuerling	Schulfest mit dem Motto: "HEIMAT-KUNTERBUNT" - Leckeres Essen, Theater, Tänze, Lieder, Stationen zur Heimat Deuerling, Spiele u. viel Spaß - siehe Anzeige - Grundschule Deuerling
Sa. 18.07.2015 09:30	Pfarrkirche St. Jakobus Laaber	Firmung durch Msgr. Thomas Pinzer, Domkapitular Pfarrei Laaber
Sa. 18.07. und So. 19.07.2015	Regensburg	Classic Ralley Regensburg AMC Deuerling
Sa. 18.07. und So. 19.07.2015	Sportplatz TSV Deuerling	VG-Fußballturnier TSV Deuerling
Sa. 18.07.2015 ab 15:00	OGV-Haus (neben d. Grundschule)	Jugendgruppenstunde OGV Laaber
Sa. 18.07.2015 20:00	Serenadenhof der Grundschule Laaber	Konzert - Bluegrass Country Music mit "HIGHGRASS" aus Tschechien - Eintritt 12 €, Abenk. 14 € bei schlechtem Wetter in der Aula der GS - siehe Anzeige - Kulturförderkreis Laaber
So. 19.07.2015 09:00	Trauzimmer Rathaus Laaber	Gottesdienst mit Pfrin. Thürmel. (Der ursprünglich für 12.07. vorgesehene Gottesdienst im Rathaus Laaber muss auf 19.07. verschoben werden!) Evang.-Luth. Kirchengemeinde Hemau Nittend.
So. 19.07.2015 09:45	Pfarrkirche - Jakobs- keller/Pfarrgarten	Verabschiedung Pfarrer Lusawa u. Gemeindeferentin Kathrin Blödt: 9:45 Uhr Kirchengzug m. den Vereinen, 10:00 Uhr Gottesdienst in der Pfarrkirche, anschl. Empfang im Jakobskeller/Pfarrgarten
Mo. 20.07.2015 17:00	Dorfweiher Brunn	Pflege der Anpflanzungen am Dorfweiher und andere Pflanzungen OGV Brunn
Mo. 20.07.2015 19:00	Rathaus Laaber	Sitzung des Marktgemeinderates Laaber Markt Laaber
Di. 21.07.2015 Abfahrt 14:00	Anm. im Rathaus bis 10.07. Tel. 94 01-14 oder -15	Senioren-Informations-Rundfahrt mit Besichtigung und Vorstellung aktueller Projekte durch das gesamte Marktgebiet mit Bgm. Hans Schmid, Kaffee und Kuchen - siehe Anzeige - Markt Laaber
Do. 23.07.2015 18:30	Stockbahnen TSV Deuerling	Trainingsabend TSV Deuerling Stockabteilung
Sa. 25.07.2015 14:00	Marktplatzbereich Laaber	Bürgerfest - siehe Anzeige im nächsten Mitteilungsblatt - Markt Laaber und Vereine
Sa. 25.07.2015 14:00	Marktplatz Laaber	Ökumenischer Wortgottesdienst zur Eröffnung des Bürgerfestes auf dem Marktplatz Laaber mit Pfr. Lusawa und Pfr. Lehnert Evang.-Luth. Kirchengemeinde Hemau Nittendorf
So. 26.07.2015 10:00	Pfarrkirche St. Jakobus Laaber	Dankgottesdienst zur Firmung mit dem Chor Pfarrei Laaber
Mi. 29.07.2015 17:00 - 20:00	Grundschule Laaber	Blutspende BRK Blutspendedienst
Do. 30.07.2015	Brunn/Eglsee	Sitzung des Gemeinderats Brunn in Brunn oder Eglsee - unter Vorbehalt Gemeinde Brunn
Do. 30.07.2015 19:45	Grundschule Laaber Aula	Meditative, sakrale Kreistänze - Referentin: Elisabeth Schiel KDFB Laaber



**2. Brunner
Dorffest
am 28.06.15**

- **9:00 Uhr Kirchengzug für alle Vereine ab FF Haus**
- **9:30 Uhr Gottesdienst**
- **10:30 Uhr Kirchengzug zurück zum Festplatz**
- **anschließend Frührschoppen im
Schulgarten mit der Frauenberger Blasmusik**
- **alle Familien sind herzlich eingeladen zu einem
unterhaltsamen Nachmittag mit vielen Spielen, einer
Tombola und Kinderschminken**
- **Abends gemütliches Zusammensein**
- **Den ganzen Tag gibt es Leckeres vom Grill, frische
Brezeln mit Käse, sowie Kaffee & Kuchen.**

**Auf euer Kommen freuen sich die Vereine TSV-, OGV-, FF- Brunn,
Schützenverein Brüder v.d. Au**

**Vorbestellung
wünschenswert**

Gasthaus „Plank“ Brunn

Telefon 1509

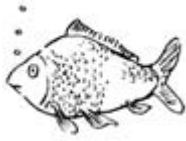

- Angebote Sommer 2015:
- knackige Salatteller mit Schweinefilet oder Putenstreifen
 - hausgemachte Sulzen und Brotzeiten
 - delikate Fischteller
 - diverse Braten und Haxen
 - Jeweils mit Gratis-Nachspeise an Sonntagen!



Unser Tante-Emma-Laden ist täglich von 6.30 – 12.00 Uhr für Sie geöffnet (außer Dienstag, Mittwoch und Donnerstag)
(ab 6.30 Uhr frische Brötchen und Schinken, Salami, Käse, usw.) Samstag ab 7.00 Uhr warmer Leberkäs



Wir laden Sie recht herzlich ein zum
Sommerfest!!!

Am Samstag, 11. Juli 2015, ab 18 Uhr im SGW
"Biergarten"
Bratwurst, Gyros, Grillfleisch, Pomdrillos, Käse,
Brezen



Ab 15 Uhr Hüpfburg und Spielparcour für Kinder, Kaffee und Kuchen



musica nova Matinée

Ein musikalischer und kulinarischer Genuss!

Sonntag, 05. Juli 2015
in der Aula der Grundschule Laaber

Die musikalische Chefin empfiehlt:

11.30 Uhr bis ca. 13.00 Uhr Die Fortgeschrittenen
14.30 Uhr bis ca. 15.30 Uhr: Die Youngsters

Der Küchenchef empfiehlt:

13.00 Uhr bis 14.30 Uhr Salatbuffet und Bratwürstl vom Grill
gegen 15.30 Uhr Kaffee und Kuchen

musica nova lädt herzlich ein!

www.musica-nova-laaber.de

info@musica-nova-laaber.de



Kulturförderkreis Laaber e.V.
präsentiert
Bluegrass Country Music
mit der Gruppe

HIGHGRASS *aus Tschechien*

Samstag, 18. Juli
20 Uhr

**im Serenadenhof der
Grundschule Laaber**
Bei Schlechtwetter in der
Aula der Grundschule

Eintritt: € 12,-
Abendkasse: € 14,-



www.crea-projekt.de

Karten unter: kulturfoerderkreis-laaber@gmx.de
oder bei Brigitte Engl, Tel. 0 94 98 - 24 70

Mit freundlicher Unterstützung durch:

Kletterwald
regensburg



**Kulturförderkreis Laaber e.V.
lädt ein:**

“Erinnerungen“



***Konzert
mit
Milorad
Romic,
Gitarre***

**Samstag, 27. Juni, 20 Uhr
Serenadenhof der Grundschule**

(bei schlechtem Wetter in der Aula der Mittelschule)

**Eintritt: € 10,-
ermäßigt: € 7,-**

Karten unter
kulturfoerderkreis-laaber@gmx.de
oder Telefon: 0 94 98 - 24 70
und an der Abendkasse

www.crea-projekt.de

Mit freundlicher Unterstützung durch:

**MUSIK-
WERKSTATT**



AXA Generalvertretung
Luise Frank

**bücher
am markt
+plus!**



Landgasthaus

Münchsmühle

an der Schwarzen Laaber

Stüb'n &
Biergarten

Sommernachtsfest

27.06.2015

ab 19 Uhr

Open Air im Biergarten mit Live-Musik



Festbier vom Fass



www.muenchsmuehle-laaber.de

Unsere Öffnungszeiten: Mi. ab 15:00 Uhr; Donnerstag bis Sonntag und Feiertage ab 11:00 Uhr



AKKORDEONCLUB LAABER E.V.

Gemeinsam musizieren seit 30 Jahren

30 Jahre Akkordeonclub Laaber

Gegründet 1985 hat der Akkordeonclub Laaber einen langen, steilen Weg zurückgelegt von den Anfängen in der Orchesterarbeit mit Stücken aus der Vorstufe bis hin zur Kunststufe in der schwierigste zeitgenössische Musik dargeboten wird. Ein Highlight in der Vereinsgeschichte war die Uraufführung einer Auftragskomposition des Bundesdirigenten Stephan Hippe.



Der ACL hat 20 Jahre lang unter der Leitung von Annemarie Neumeyer alle bayrischen Meisterschaften bestritten. Die

Orchester des ACL waren 9 x beim internationalen World Music Festival in Innsbruck und haben dabei immer erfolgreich den Markt Laaber in der Akkordeon-Szene vertreten.

Von Anfang an wurden nationale und internationale Kontakte gepflegt die nach Spanien, Schottland, Frankreich, Litauen, Ex-Jugoslawien, Italien und Österreich führten.

Das Jubiläum feiert der ACL mit einem gut aufgelegten heiteren Konzert am 4. Juli in der Aula der Grundschule Laaber, Beginn 19 Uhr. Die Spieler des ACL werden von der Rhythmusgruppe der Grundschule Laaber und den Kamini aus Regensburg unterstützt. Jeder ist herzlich willkommen, der Eintritt ist frei und für das leibliche Wohl ist gesorgt.

Ab Oktober starten wir wieder mit einem Schnupperkurs für interessierte Schüler ab 7 Jahren. Ein Leihinstrument kann vom Verein zur Verfügung gestellt werden.

Das Akkordeon ist ein anspruchsvolles Instrument, muss man doch mit jeder Hand eine andere Notenlinie verfolgen. Das fördert laut einer Studie von Prof. Hans Günther Bastian aus Berlin Sprache und mathematisches Denken und unterstützt damit die Entwicklung der Kinder nicht nur im künstlerischen Bereich.

Das Spektrum des Akkordeons ist breit gefächert. Vom Musizieren in der Familie bis hin zu konzertanten Vorträgen sowohl alleine, als auch im Orchester.

- Schulwöchentlicher Unterricht à 45 Minuten
- Dauer: 4 Monate
- Mindestalter: 7 Jahre
- Preis: monatlich 15,- €

Zur Anmeldung und für weitere Informationen freuen wir uns auf Ihre Anfrage an:

- Annemarie Neumeyer
- Tel.: (09498) 587
- Handy: (0170) 732 21 90
- E-Mail: musikschule@akkordeonclub-laaber.de
- Homepage: www.akkordeonclub-laaber.de

Sommerkonzert



AKKORDEONCLUB LAABER

Samstag, den **04.07.2015**

19:00 Uhr

**Aula der Grundschule
Laaber**

In diesem Jahr feiern wir unser **30 jähriges Jubiläum** und laden Sie ein uns durch die **große Welt der Komponisten**, wie Udo Jürgens, John Miles und vielen mehr zu begleiten. Unterstützt werden wir von der Rhythmusgruppe der Grundschule und den Kaminis aus Regensburg.

Eintritt Frei

Spenden für die Jugendarbeit sind willkommen

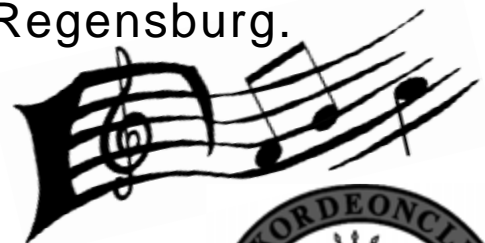

**Kultur
macht STARK**
Bündnisse für Bildung

GEFÖRDERT VOM
 Bundesministerium
für Bildung
und Forschung



OPEN AIR



INFOS & TICKETS 

Ticket & VVK:
www.ssv-schoenhofen.de
www.fcjura05.de
Reisebüro Sammüller
Nittendorf

SIN decade

THE MAGIC OF
QUEEN
ENGELSTAEDTER

SA 01.08.2015

SPORTGELÄNDE | **SCHÖNHOFEN**



AUTOHAUS
Schrödl

Bei schlechtem Wetter in der Festhalle



„Tanztage“

Tanz Dich fit durch den Sommer mit Nylea!

Nylea Mata-Castilla --- Tanzprofi aus Spanien---Ballett-Modern-Dance

Jetzt anmelden!!!

Dauer: 10 Wochen jeden Mittwoch um 19.30 Uhr in Laaber

Beginn: 15.07.2015

Kosten: 39,- €

Begrenzte Teilnehmerzahl: 20

Anmeldung und Infotelefon: 09498/8681 (Laaber) und 09404/641202 (Pollenried)



Studio I
Laaber
Papiermühle 1



Studio II
Pollenried
Deuerlinger Str. 46

Friseursalon

Stilla's

Hairline

IHR

TRENDFRISEUR

WIR MACHEN NICHT ZU !!!

WIR ZIEHEN NUR UM

**IN UNSERE NEUEN GESCHÄFTSRÄUME IM
ZENTRUM VON LAABER.**

**AUF IHREN NÄCHSTEN BESUCH FREUT SICH
DAS TEAM VON
STILLA'S HAIRLINE**

Vier gute Gründe für einen guten Musikunterricht:

Sie haben Spaß an Musik und Sie wünschen einen soliden Musikunterricht für sich oder Ihr Kind? Dann sind Sie bei uns richtig!



Unser Musikangebot für Sie:

Klavier, Cello, Gesang, Violine, Gitarre, Querflöte, Orgel, Klarinette, Musiktheorie, Gospelchor, Jugend-Kammer-Orchester und für Kinder bis zur zweiten Schulklasse die Flötengruppe „Tuten & Blasen“. Kontakt unter Tel: 904962 oder unter der genannten E-Mail Adresse. Querflöte und Gitarre stellen wir auch als Leihinstrumente zur Verfügung!

Besuchen Sie uns auch unter: www.musica-nova-laaber.de
Oder schreiben Sie uns: info@musica-nova-laaber.de

Sie haben Interesse an qualitativ hochwertiger Akkordeonmusik?



Wir bieten Unterricht in jeder Schwierigkeits- und Altersstufe für

- Akkordeon,
- steierische Harmonika,
- Klavier und
- Keyboard.

Unsere Schüler bereichern die kulturelle Landschaft des Marktes bei verschiedenen Auftritten und erspielen regelmäßig Auszeichnungen bei regionalen und internationalen Wettbewerben.

Besuchen Sie uns doch einfach oder kontaktieren Sie uns unter:

09498 / 587
info@akkordeonclub-laaber.de
www.akkordeonclub-laaber.de



von Musikern...
für Musiker...

**Ihr Partner für Musikinstrumente,
Zubehör, Lichttechnik und Tonanlagen
im westlichen Landkreis**

Wir bieten Ihnen ein umfassendes Angebot an Gitarren, E-Gitarren, Ukulelen, Bässen, Verstärkern, Effektgeräten, Lichttechnik, Tonanlagen, Schlagzeugen und Zubehör, Cajons u.v.m. Egal ob Einsteiger oder Aufsteiger am Instrument, Newcomerband oder Profis:

**Wir helfen auf der Suche
nach dem idealen Instrument
und Equipment!**

Für Ihre Beratung nehmen wir uns gerne Zeit. Dafür verzichten wir auf Ladenöffnungszeiten und vereinbaren mit Ihnen individuelle Beratungstermine.

www.fmf-guitars.de

09498/905249

service@fmf-guitars.de

Unser Ladengeschäft befindet sich im
Hademarweg 1, 93164 Laaber

(gegenüber Apotheke, ehemaliges Schreibwarengeschäft)



MUSIK-
Rock & Pop
WERKSTATT

Musikwerkstatt Frauenberg
Doll & Kürzinger GbR
Kapellenweg 3, 93164 Frauenberg
Laaberer Straße 15 b, 93164 Brunn
Telefon: 09498/905249
www.musikwerkstatt-frauenberg.de

Ihr Partner für qualifizierten Musikunterricht.

**Schlagzeug, Gitarre, E-Gitarre, E-Bass, Klavier, Keyboard,
Saxofon, Gesang, Blockflöte, Tontechnik, Homerecording.**

Ist Ihr Wunschinstrument dabei?

**Dann vereinbaren Sie doch einfach eine kostenlose und unverbindliche
Schnupperstunde mit uns.**



Brilln soucha

Ganz vül Leit - braucha heit - a Brilln.
Zwengs de Augn,
halt zum Schaung,
söltn -- 'um da Schönheit willn'.

Blöd is, wenn mas sucht, des Trumm!
Manchmal läßt des ja ganz dumm,
weil ma ohne Brilln niat siehgt :
wou ma hi tritt, - wous grod liegt.

À àffehocka tean se vül.
Es macht oam ja a bsundas G'fühl,
wenns unta oam schäi langsam knirscht ---
weilst halt des Zammabäign z' spat spürst.

Drum ham heit - ganz vül Leit - scho mehra Brilln.
Owa oane bloß
hot an festn Plotz
und werd nia gsoucht.
Däi werd bloß àfgsoucht, - am stilln ...

Àfgeschriebm 07.09.13, Franz Knerr



*Über die vielen Aufmerksamkeiten, Geschenke und Glückwünsche
anlässlich meines*

85. Geburtstages

*habe ich mich sehr gefreut und bedanke mich
bei allen Gratulanten ganz herzlich.*

*Mein besonderer Dank gilt Frau Landrätin Tanja Schweiger, Herrn Bürgermeister Hans Schmid,
der TSG Laaber und dem OGV Laaber.*

*Mein weiterer besonderer Dank gilt meiner Familie, meiner Lebenspartnerin Maria,
meinen Verwandten, allen Freunden und Bekannten.*

Laaber, im Juni 2015

Xaver Schwarzfischer



Für die netten Glückwünsche zu meinem

65. Geburtstag

möchte ich mich bei allen Gratulanten ganz herzlich bedanken.



Laaber, im Juni 2015

Ingrid Wilebnowski



Danke

für die vielen Glückwünsche und Geschenke zur

Goldenen Hochzeit

Ein herzliches Vergelt's Gott an Pfarrer Lusawa für den würdevollen Gottesdienst sowie Frau Buchholz mit Chor und Solisten für die festliche musikalische Gestaltung. Vielen Dank an Bürgermeister Hans Schmid und Landrätin Tanja Schweiger. Herzlichen Dank auch den Familien Fritsche, Maushammer und Sattler.

Besonders gefreut haben wir uns über das schöne Gedicht unserer Enkel Angelina, Lisa und Julian sowie die gesangliche und musikalische Darbietung der Fam. Klaus. Ein herzliches Dankeschön an unsere Kinder mit Familien, Verwandten, Nachbarn und Bekannten. Für die gute Bewirtung danken wir dem Gasthaus Wild.

Hinterzhof, im Mai 2015

Agnes und Xaver Spangler

Vermischtes:

Musikunterricht v. Profi-Musiker u. Lehrer. Klavier, Orgel, Keyboard, Musiktheorie. Klassik, Unterhaltungsm., Tanz, Pop, Jazz, Klavierstimmen. Klavierunterhaltungsmusik für jeden. Tel. 09498/1251, www.Teddy-Jaeger.de

creARTiv-WERKSTATT, Daniela Strunz, Augasse 1, Laaber, Tel. 0173/4669656. Verkauf div. Geschenkartikel, Marionetten, Bären u. Kleinmöbel.

Vermietung von Tonanlagen für Parties, Feste, Vorträge u. sonstiges. Sie planen ein Fest, wir sorgen für den guten Ton und die ausreichende Lautstärke Ihrer Musik. Musikwerkstatt Frauenberg. Tel. 09498/905249.

Klaviere neu und gebraucht aus der Meisterwerkstatt, Klavierstimmen vom Fachmann – Beratung – Verkauf – Gutachten, KLAVIER ENDRISS, Sonnenweg 15, Laaber, Tel. 09498/906657, www.klavier-endriss.de

Ausbildung zum/r Heiler/in in Regensburg und Laaber, Infos und Anmeldung unter Tel. 09498/904639.

Änderungsschneiderei Madlen Gomolka, Augasse 24 a, 93164 Laaber, Tel. 09498/9078996, Mobil 0179/7740371
Öffnungszeiten Mittwoch und Freitag von 14 Uhr bis 18 Uhr oder nach tel. Vereinbarung.

Die 21-Tage-Stoffwechselkur-DAS ORIGINAL - Schenken Sie sich ihr Wunschgewicht. Beratung incl. TCM-Vitalprofil-Messung für 69,-EUR statt 89,-EUR; unosana-Gesundheitsberater Bodo Hillig Tel. 09498/9071023 oder 0175/9083904.

QiGong - Kurse immer dienstags von 10 Uhr bis 11 Uhr, immer donnerstags von 19 Uhr bis 20 Uhr, Einstieg jederzeit für jedermann möglich, Infos unter Tel. 791 oder www.klangschale-endorf.de

Junge und erfahrene Lehrerin bietet Nachhilfe in den Fächern Englisch, Russisch, Deutsch als Fremdsprache für Schüler und Erwachsene. Bei Interesse bitte melden unter 0176/39621944 oder mail an elina.kroemer@gmx.de

NEU! Heilmeditation - jeden Mittwoch ab 9.00 h, bitte um tel. Anmeldung 09498-902390 (www.natürlichwild.de)

NEU!!! OM-Healing-Chanten (www.om-healing.org) Termine und Anmeldung 09498-902390 (www.natürlichwild.de)

Containerdienst zum Abtransport ihres Altholzes, Bauschutt, Gartenabfälle und Sperrmüll, Tel. 0170/4141601.

Suche Hilfe beim Unkraut jäten für 2 x 4 Std. pro Woche, Tel. 09498/622 oder mobil 0171/7840447.

Nachhilfe in Englisch-Konversation zu bestimmten Themen (Muttersprache Englisch bevorzugt) ab sofort gesucht!
Mobil 0151/50603212.

Unterstützung bei der Erstellung einer Powerpoint-Präsentation gesucht! Tel. 09498/902883.

Junge Grundschullehrerin mit Schwerpunktstudium Mathe bietet Nachhilfe für alle Schularten in den Fächern Mathematik, Physik, Englisch (1. bis 12. Klasse) sowie Deutsch und HSU (1. bis 4. Klasse). Tel. 0175/7866295.

Reparaturservice für Akku- und Elektrowerkzeuge (Winkelschleifer, Bohrmaschinen, Stichsäge, usw.), Tel. 09498/9077358.

Flugangst - psychische Belastungen - Ängste - Lernblockaden - **belastende Erinnerungen** - abbauen und auflösen
Gedankenoase L. Goß Praxis f. Gesprächstherapie (HPG)-EFT-Reiki, Termine/Infos Tel. 9059535 www.lidwina-goss.de

Verkäufe:

Verkaufe aus unserer eigenen Schlachtung und Herstellung: Bauerngeräuchertes, hausgemachte Würste, Sulzen u. div. Sorten Wurstgläser. Tel. 09498/8962.

Frische Sulzen zu verkaufen, Gasthaus Wild Bergstetten, Tel. 09498/8794.

Vom Landwirt magere Schlachtschweine-Hälften o. -Viertel aus eigener Fütterung (kein Fertigfutter, Qualitätsfleisch), auf Bestellung geschlachtet, nach Wunsch von Meisterhand zerlegt. Tel. 09498/8368.

Für besondere Anlässe u. Feste zu Hause: Wir liefern Spanferkel u. versch. Braten, fertig gebacken mit Servier-Service vor Ort. Tel. 09498/905422 ab 18.00 Uhr.

Bio-Apfelsaft aus eigener Pressung in 1-l-Flaschen zu verkaufen, Tel. 09498/8388.

Rindenmulch f. d. Garten u. Brennholz - ofenfertig u. trocken in 25/33cm, auch 1m, Lieferung mögl., Tel. 0170/4141601.

Verk. Roller Pegasus GP50, dunkelblau-metallic, 3.880 km gefahren, gedrosselt auf 25 km/h, 350 € VB, Tel. 09498/2259.

Neuw. Reithose f. Mäd. Gr. 176 Grau/Türkis + T-Shirt m. Pferdemotiv in Pink m. Strass Steinchen, 30 € u. neuw. Original Barbie Haus m. Möbel, 7 Barbie Puppen, 2 Ken's u. dazugeh. Ki-Puppen mit viel Kleid. u. Zubehör, 100 €, Tel. 2228.

Roller Sachs SX 25 km/h, Bj. 8/2012, 2.200 km, sehr guter Zustand (Sommerfahrzeug) VB 650 €, Tel. 0173/3508411.

Verkaufe Damen Bikini und ein pink-blaues Damen Fahrrad, Tel. 09498/8213.

Fahrrad für Kinder ab 3 Jahren, 12 Zoll, mit Stützen und Alu-Faltpavillon, blau/weiß, 3 x 3 m, 4 Seitenteile (2 mit Fenster), mit Tragetasche, 25 €, Tel. 09498/1088.

Verkaufe 2 neuwertige Sommerreifen Hankok 195/65/15 – 91 H ohne Felgen, 1 Sommer gefahren, Festpreis 20 € pro Reifen! Tel. 0175/3533322.

Original Zeiss-Jenaer Spiegelreflexkamera zu verkaufen, Preis VB, Tel. 09498/1820.

Heu in Büscheln zu verkaufen, ca. 150 Stück aus Sommer 2014, eventuell auch Lieferung möglich. Tel. 0170/8342826.

Verkaufe Massiv-Holz-Fensterläden braun mit Beschlägen, 15 Stück, 50 x 115 cm, Preis VB, Tel. 09498/906092.

Verkaufe Opel Corsa-B Swing, BJ 9/96, 45 PS, 1,2 l, 126.300 km, VB 700 €, Tel. 0175/6885758.

4 Sommerreifen 145/80 R 13 4 mm Profil a. F. für Corsa B, 30 €, Tel. 09498/2434.

Verkaufe **2 WACKEN "ALL IN" TICKETS** 30.07. - 01.08.2015 für 360 €, Tel. 0151/54827699 ab 17.00 Uhr.

Verkaufe 2 Federbetten (2 Zudecken und 2 Kopfkissen) normale Größe und helles Schlafzimmer mit 6-türigem Schrank, Doppelbett 2 m x 2 m mit Lattenrost, 2 Nachtkonsolen, Preise VB, Tel. 09498/1757.

Verkaufe 20 Vasen aus Bleikristall, Porzellan und Glas für 30 €, 30 Blumenübertöpfe für 20 €, verschiedene Damen- und Herren-Trachtenbekleidung, Bibeln und Gebetsbücher, Tel. 09498/904967.

Fahrradanhänger Croozer 737 incl. Jogger für 90 €, Tel. 0176/78029843.

Holz-Kohle-Küchenherd mit Rohren zu verkaufen, Preis VB, Tel. 09498/905221.

Infrarot Wärmekabine Highline 125 Pinie, LED, Lautsprecher, 2 Rückenteile zu verkaufen, 125 x 113 x 193 cm, Neupreis 2.250 € incl. Betriebsanleitung für VK 1.200 €, Tel. 09498/902883.

Verkaufe Beko Geschirrspüler 3 Jahre alt, gebraucht, guter Zustand. 3 Programme, 120 €, Tel. 0152/27455859.

Pferderomane, Bücher, Spiele und ein Keyboard mit Ständer günstig zu verkaufen. Alle Bücher wurden nur einmal gelesen und sind neuwertig. Tel. 09498/2649.

Verkaufe Mädchen-Schrank, Breite 1,40 m, 3-türig mit Schubladen, weiß mit wenig rosa, 60 €, weißes Metall-Bett, 90 cm x 200 cm, 30 €, Kinder-Couch (ausziehbar), 1,60 m x 0,80 m, 35 €, Tel. 0173/7204985.

Stabiler Außenhasenstall abzugeben - gegen kleine Spende! Tel. 09498/8462.

Miet-, Kauf-, Pachtgesuche:

Arztfamilie sucht EFH in Deuerling mit unverbautem schönen Blick ab 200 qm Wohn- und mind. 800 qm Grundfläche. Sowohl abriß-, sanierungsbed., als auch sofort bezugfähiges Haus ist alles denkbar, 0151/20798774 oder 09498/905198.

Suche kleines unbebautes Grundstück in Laaber zu mieten, um ein bisschen Freizeit im Grünen verbringen zu können. Tel. 0151/57367010.

Umzug in Laaber! Bis zum 30.9. soll sich mein Traum von einer hellen, warmen, ruhigen ca. 50 qm Wohnung erfüllt haben. Balkon od. Terrasse mit Gartenanteil sind für die ca. 50 jäh. Blumenfreundin wichtig. Tel. 549415. DANKE!

Allen, die ihr im Leben verbunden waren,
und die Anteil nahmen am Tod unserer lieben Mutter



Anna Bergmüller

* 17.12.1929 † 26.05.2015

sagen wir herzlichen Dank.



Unser besonderer Dank gilt:

- Herrn Pfarrer Lusawa für die würdevolle Gestaltung der hl. Messe und der Beisetzung;
- Frau Gertrud Demeter für die liebevolle Gestaltung der Leichenhalle;
- der Organistin Hildegard Buchholz mit dem Chor für die musikalische Umrahmung;
- den Hausärzten Dres. Michael und Claus Kroehling, sowie Dr. Jens-Claudio Lunz;
- dem AWO Pflegeheim Hemau für die stete Unterstützung und liebevolle Betreuung sowie fürsorgliche Pflege unserer lieben Mutter;
- dem Bestattungsunternehmen Nutz, Hemau u. Steinmetz J. Schönhärl, Pielenhofen;
- allen Verwandten, Nachbarn und Bekannten für ihre Anteilnahme und Gebete;

Laaber, im Mai 2015

**In Liebe und Dankbarkeit: Gudrun Brunner
im Namen aller Angehörigen**



Herzlichen Dank

allen, die sich mit uns verbunden fühlten und ihre Anteilnahme in so vielfältiger Weise
zum Ausdruck brachten sowie allen, die unseren lieben Verstorbenen

Michael Scherübl

auf seinem letzten Weg begleitet haben.

Unser besonderer Dank gilt:

- Herrn Pfarrer Dr. Spyra für die würdevolle Gestaltung des Trauergottesdienstes und der Beerdigung,
- Herrn Markus Piller für die Ausgestaltung der Trauerfeier,
- den Hausärzten des Marktes Laaber mit den Praxisteams,
- dem Schützenverein „Brüder von der Eiche“ Polzhausen,
- der FF Schaggenhofen,
- der SKRK Deuerling,
- dem TSV Deuerling,
- dem Bestattungsunternehmen Nutz,
- allen Verwandten, Freunden, Nachbarn und Bekannten.

Polzhausen, im Mai 2015

**In Liebe und Dankbarkeit
Rosa Scherübl mit Familie**

Vermietungen:

4 Zimmer-Wohnung, 1. OG, Bergstetten, Esszimmer, Küche, Bad, WC, Balkon, ca. 110 m², 1 Kellerraum, Garage auf Wunsch, Tel. ab 19 Uhr 0151/15892159.

Gewerberäume in der Buchenstraße mit 2 Stellplätzen ab 1.2.2016 zu vermieten. Geeignet für Heilpraktiker, Med. Fußpflege, Physiotherapie, Seminare. Näheres unter Tel. 09498/1495.



Herzlichen Dank

sagen wir allen Verwandten, Freunden, Nachbarn und Bekannten,
die unsere liebe Verstorbene

Anna Edenharter

auf ihrem letzten Weg begleitet und die uns ihre Anteilnahme
durch Umarmungen, Wort und Schrift ausgedrückt haben.



Ein herzliches Vergelt's Gott:

- Herrn Pfarrer Dr. Spyra für die würdevolle Gestaltung der Trauerfeierlichkeiten
- den Hausärzten Dr. Claus Kröhling / Dr. Jens Lenz mit Praxisteam
- den Ärzten, vor allem Dr. Baumer, vom Krankenhaus der Barmherzigen Brüder, sowie den Schwestern und Pflegern
- dem Palliamo-Team und der Caritas Sozialstation Jura für die liebevolle häusliche Pflege
- dem Bestattungsunternehmen Nutz für die gute Betreuung
- der Jugendblaskapelle Deuerling und Deuerlinger Blasmusik für den letzten musikalischen Gruß am Grab

In Liebe und Dankbarkeit
Vinzenz Edenharter und Kinder mit Familien

Danke

für die große
Verbundenheit
und Anteilnahme,
für eine stille
Umarmung,
für alle Zeichen
der Liebe und
Freundschaft.



Lothar Rasthofer

„Bäckermeister“

Besonders danken wir:

- H.H. Pfarrer Spyra und dem Organisten Herrn Göstl für die würdige Gestaltung der Trauerfeier
- dem Notarzt Dr. Kratzer, dem Helfer vor Ort und den Sanitätern für ihre Bemühungen
- den Sargträgern des Schützenvereins Polzhausen
- dem Schützenverein Polzhausen, dem Krieger- und Reservistenverein Deuerling für das Ehrengelicht und die ehrenden Worte
- allen Verwandten, besonders Franz Kloiber für das ergreifende Trompetensolo sowie allen Freunden, Bekannten und Nachbarn die unseren lieben Verstorbenen auf seinem letzten Weg begleitet haben.

Deuerling, im Juni 2015

Anna Maria Rasthofer
mit Kinder

Impressum:

Mitteilungsblatt und Amtsblatt der Verwaltungsgemeinschaft Laaber. Das Mitteilungsblatt und Amtsblatt der Verwaltungsgemeinschaft Laaber erscheint monatlich und wird allen Haushaltungen kostenlos zugestellt.

Herausgeber: Verwaltungsgemeinschaft Laaber, Jakobstraße 9, 93164 Laaber, Telefon 09498 / 94 01 13

Druck: Scheck Druck GmbH & Co. KG, Hemau, Telefon 09491/9536-0

Verantwortlich für den amtlichen Teil:

Für die Verwaltungsgemeinschaft Laaber der jeweilige Gemeinschaftsvorsitzende oder dessen Stellvertreter. Für die Mitgliedsgemeinden Markt Laaber, Gemeinde Brunn, Gemeinde Deuerling, deren jeweiliger Bürgermeister. Für die Schulverbände Laaber und Deuerling deren jeweiliger Schulverbandsvorsitzender. Verantwortlich für den sonstigen (nichtamtlichen) Teil ist der Gemeinschaftsvorsitzende. Namentlich gekennzeichnete Beiträge sind außer Verantwortung der Verwaltungsgemeinschaft. Für die Anzeigenveröffentlichungen und Fremdbeilagen gelten die jeweils von der Verwaltungsgemeinschaft Laaber festgesetzten Preise. Für nicht ausgelieferte Exemplare infolge höherer Gewalt oder anderer Ereignisse können keine Erstattungen vorgenommen werden. Weitgehende Ansprüche, insbesondere auf Schadenersatz, sind ausdrücklich ausgeschlossen.



Herzlichen Dank

für die mündliche und schriftliche Anteilnahme anlässlich des Todes meiner Ehefrau, unserer Mutter, Schwiegermutter und Oma

Frau Marianne Hofmeister

Unser besonderer Dank gilt:

- Herrn Pfarrer Lusawa, dem Kirchenchor, Herrn Dr. Kroehling/Dr. Lunz und dem Krankenhaus der Barmherzigen Brüder,
- dem Rauchclub „Treue Brüder“ Laaber und dem Schützenverein „Wilhelm Tell 1896“ Laaber,
- dem Bestattungsunternehmen Nutz, dem Nachbarn Thomas Dürr, dem Verein Ich bin Nachbar im Markt Laaber und dem Roten Kreuz,
- und allen Verwandten, Freunden, Nachbarn und Bekannten für die Begleitung auf ihrem letzten Weg.

Laaber, im Mai 2015

In Liebe und Trauer
Wilhelm Hofmeister
Jutta Hartl mit Hans
Wilhelm Hofmeister mit Claudia
Enkelkinder Iris, Carina,
Melanie, Heidi und Markus



Danke

für die herzliche Anteilnahme, die mündlichen und schriftlichen Beileidsbezeugungen anlässlich des Todes meiner Mutter, Schwiegermutter, Oma und Uroma

Frau Karolina Schmid

Unser besonderer Dank gilt:

- Herrn Pfarrer Hausmann für die würdevolle Gestaltung des Trauergottesdienstes und der Beerdigung,
- dem Organisten Steven Heelein,
- den Bläsern der Blaskapelle Frauenberg,
- den Hausärzten Dr. Kroehling und Dr. Lunz mit ihrem Praxisteam,
- dem Frauenbund Frauenberg,
- dem Bestattungsunternehmen Nutz und seinem Team
- und allen Verwandten, Freunden, Nachbarn und Bekannten, die sie auf ihrem letzten Weg begleitet haben.

Eglsee, im Mai 2015

In Liebe und Dankbarkeit
Rita Scheuerer, Tochter
im Namen aller Angehörigen

Annahmeschluss für das nächste Mitteilungsblatt **- Juliausgabe -**

Bitte schicken, mailen oder faxen Sie Ihre Beiträge, Inserate, Veröffentlichungen für das Mitteilungsblatt und den Veranstaltungskalender usw.

bis spätestens Montag, 13. Juli

an die Verwaltungsgemeinschaft Laaber, Jakobstraße 9, 93164 Laaber
oder geben Sie die Beiträge im Rathaus, Zimmer 03, ab.

Mail direkt an: rosi.massen@vg-laaber.de

Fax: 09498/94 01-99

Tel.: 09498/94 01-13



Stellenbörse



STELLENANGEBOTE:

Wir stellen ein: Schreiner/Schreinermeister aller Fachrichtungen, ab sofort oder zu einem späteren Zeitpunkt. Schreinerei Harald Schmidt, 93180 Deuerling, Tel. 09498/8512.

Reinigungskraft für 2 x 6 Stunden monatlich gesucht (nur mit Anmeldung). Bitte melden Sie sich unter Tel. 09404/3332.



Wir sind Teil einer international agierenden Unternehmensgruppe mit rund 2.500 Mitarbeitern, die sich als Unternehmen der Energieversorgungstechnik und als Dienstleister rund um die Gebäudetechnik und die Kommunikationstechnik präsentiert.

Zum 1. September 2016 suchen wir ...

AUSZUBILDENDE (M/W) zum ELEKTRIKER ENERGIE- UND GEBÄUDETECHNIK

Deine Aufgaben als Spezialist für elektronische Energieversorgung:

- Planung, Installation und Wartung komplexer elektrotechnischer Anlagen
- Erstellung von Steuerungsprogrammen, Prüfung von Sicherheitseinrichtungen und Beseitigung von Störungen
- Kompetentes Informieren und serviceorientierte Betreuung unserer Kunden
- Fachwissen zum Thema Unfallverhütungsvorschriften

Ist das deine neue Position?

Dann freuen wir uns auf deine aussagekräftigen Bewerbungsunterlagen an:

Ing. Ludwig Freitag
Elektro-GmbH & Co. KG
z. Hd. Herrn Florian Fruth
Industriestraße 3
92331 Parsberg

E-Mail: bewerbung@elektro-freitag.de

Bei Fragen wende dich bitte an Florian Fruth, Telefon: 09492 604-0

WIR HOLEN KOSTENLOS IHREN HAUSHALTSSCHROTT AB!

Rufen Sie uns an und wir vereinbaren einen Abholtermin mit Ihnen.
Auch bei Fragen stehen wir für Sie gerne zur Verfügung.

Mitgenommen werden:

Heizkörper, Guß- und Blechwannen,
Eisenträger, Blechdachrinnen, Garagentore usw.

Haushaltsschrott z.B. Töpfe,
Pfannen, Fahrräder usw.

Landwirtschafts- und
Industriemaschinen

Eisen und Blech aller Art

Buntmetall z.B. Kupfer, Alu,
Messing, Edelstahl usw.

**FA. SCHROTT & METALLHANDEL
MICHAEL DANNER**
BAHNHOFSTR. 41
93142 MAXHÜTTE
TEL. 09471/3215602
MOBIL: 0171/8181791
MOBIL: 0170/7545519

Historisches, saniertes Wohn- und Geschäftshaus in Laaber

Das historische Gebäude wurde 1990 komplett saniert. Bei der Sanierung wurde Wert darauf gelegt, dass Originalelemente erhalten blieben. Das Erdgeschoss ist an einen gewerblichen Mieter vermietet. Die ehemalige Betriebswohnung im 1. Obergeschoss ist mit einer großen Dachterrasse ausgestattet. Sie ist sowohl über das Treppenhaus als auch über die Dachterrasse mit separatem Aufgang begehbar. Sie wurde in zwei Appartements und eine Zweizimmerwohnung unterteilt. Im 2. Obergeschoss und Dachgeschoss befinden sich sechs Appartements und ein Büro mit Bad welches ebenfalls evtl. in ein Appartement umgebaut werden könnte. **EUR 399.000,-**
Verbrauchsausweis, Öl, 191 kWh/(m²a), B.J. 1750, ohne Gewähr

Gerne verkaufen oder vermieten wir Ihre Immobilie.
TRUMMER fair und kompetent 
IMMOBILIEN 0941-44 76 33
<http://www.trummer.de>

Des gibt's g'schenkt:

Kleine gesunde Stallhasen zu verschenken, Tel. 09498/1897.

Funktionierenden Röhrenfernseher und Satellitenschüssel zu verschenken, Tel. 09498/1820.

FLEXA Jugendliege ca. 1 m x 1.90 m, weißer Holzrahmen auf Metallicfüßen, Lattenrost, rote Matratze, Bezug in der Waschmaschine waschbar, gut erhalten! Tel. 09498/2228.

Tageslinsen-Multifocal versehentlich falsch bestellt. Je 29 Stück - 6.00 8.6 DIA 13,8 und - 5.75 8.6 DIA 13,8
Tel. 09498/2770.

Ab August 2015

**Es weht ein modischer
Wind...**

...im Laaberer
Friseuralltag...

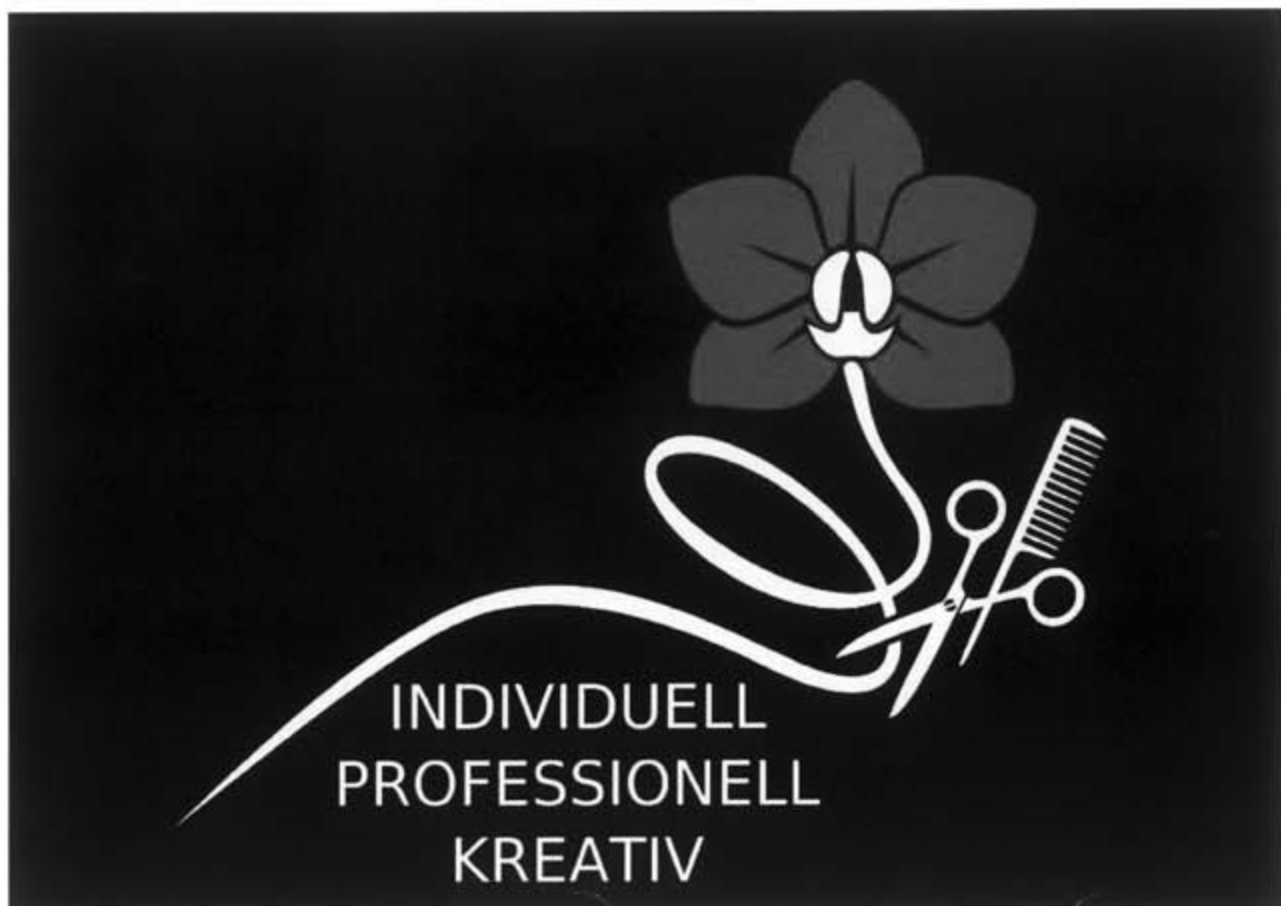

Ihr Haarmonie - Team

DER BODENLEGER

Anton Ostermeier
Fußboden Handels- & Verlegeservice

Grubenweg 5
93164 Laaber-Hinterzhof

Telefon: 0 94 98 / 85 67
Telefax: 0 94 98 / 90 59 944
Mobil: 01 51 / 116 116 58

email: Anton.Ostermeier@gmx.net
www.der-bodenleger.net



© www.crea-projekt.de

Fußböden aller Art - Beratung - Service - Verkauf & Einbau
Parkettschleifen - Trockenestrich

Ihr kompetenter Fachmann auf Schritt und Tritt!

Friseurladen

Brunn, Kühsee 10
Ursula Bernhardt
Termine nach Vereinbarung!
Tel.: 09498/904650

Jetzt Wärme tanken!

Der Preis ist günstig.



Rufen Sie einfach an!



Ihr
Wärmelieferant!

HEIZÖL

ferstl

92363 Breitenbrunn Marktplatz 8 Tel. 0 94 95 / 8 04

DALTON

BEAUTE DE LA MER

Gönnen Sie sich einen
Moment Ruhe und Erholung!

Denken Sie mal an sich und gönnen Sie sich und Ihrer Haut wohltuende Entspannung und Pflege oder überraschen Sie Ihre Liebsten mit einem Geschenkgutschein.

Lassen Sie sich durch eine individuelle Beratung oder eine Behandlung inspirieren.

Wir freuen uns auf Ihren Besuch!

Beauty and Lifestyle

Inh. Helga Breindl
Ludwig-Thoma-Straße 13 | 93152 Nittendorf
Tel. 09404 - 23 12



Der schnellste Weg zu Ihrer Beratung

Wenn es um Versicherungen und Vorsorge geht, benötigt man einen Partner, der vor Ort ist, wenn man ihn braucht. Uns finden Sie gleich in Ihrer Nähe. Wir beraten Sie gewissenhaft und entwickeln flexible Lösungen, die auf Ihre individuellen Bedürfnisse zugeschnitten sind. Kompetent und mit einem beispielhaften Service. Zurich HelpPoint. Weil Sie uns wichtig sind.

gabler allfinanz gmbh

Roter Bügel 1
93155 Hohenschambach
Telefon 09491 95225-0
Fax 09491 95225-50
mail@gabler-allfinanz.de
www.gabler-allfinanz.de

ZURICH[®]

Gedankenreise

Lidwina Goß
Heilpraktikerin für Psychotherapie HPG

EFT - Reiki - CQM - Gesprächstherapie bei

- belastenden Erinnerungen
- Lernblockaden
- Ängsten wie z.B. Flugangst
- Ärger, Trauer
- Schlafstörungen
- Stress
- psychosom. Schmerzen

Terminvereinbarung
0 94 98 / 90 59 535

Zum Penkertal 5 | 93164 Polzhausen
www.lidwina-goss.de

elektro KELLNER

Elektro-Installation
Kundendienst
Reparaturen
Elektro-Hausgeräte
Beschaffungssteuerung
Antennen
E-Check

Reinhold Kellner
Elektroinstallateurmeister
Meisterbetrieb in der Innung

93152 Schönhofen
Nittendorfer Str. 29a
Fon+Fax 09404 - 4854
Mobil 0172 - 7808698

STEPHAN

BAU & GARTEN

Mathias Stephan
staatl. gepr. Bautechniker

Tel.: 0170 / 8700249

Büro:
Straßacker 2, 93155 Hemau

Lager:
92363 Langenthonhausen

- ▲ Umbau-/Sanierung
- ▲ Mauer-/Betonarbeiten
- ▲ Garten-/Außenanlagen
- ▲ Pflasterarbeiten
- ▲ Erdarbeiten
- ▲ Minibaggerarbeiten

bau-stephan.de

Jutta Leitner
Heilpraktikerin

www.homoeopathie-in-nittendorf.de
Glockenstraße 37 · 93152 Etterzhausen

- Klassische Homöopathie
- Rückentherapie, Wirbelsäulentherapie, Massagen
- Körper-Psychotherapie

**Praxis für
klassische Homöopathie
und Körpertherapie**

Ich freue mich auf Ihren Anruf! Telefon 09404 - 6330

Wir freuen uns auf Sie!

- Beratung und Planung
- persönlicher Service
- Online-Service
- Alle Reisen und Reiseziele

**Zugreifen!
Nur noch 5 Plätze:**

Gruppenreise
mit persönlicher Begleitung

Ewige Stadt - 17. bis 20. September 2015:
4 Tage Rom (4Sterne Hotel, mit Frühstück,
3Tages-Karte öffentl. Verkehrsmittel,
Deutsch sprechende Reiseleitung, Geführte
Spaziergänge, Führungen mit Audio System,
Eintrittsgelder, Reiseliteratur)

Sämtliche Transfers inklusive.
Zug zum Flug, Flug inkl. Preis 725,- €

SOMMERURLAUB
Wir haben tolle Restplätze und Last-Minute-Angebote für Ihren Sommerurlaub 2015! Lassen Sie sich unverbindlich bei uns beraten!

2015

Dein Reisebüro
ZEIT FÜR DICH!
www.dein-reise-buero.de

Dein Reisebüro Inh.: Christian Gabler Papiermühle 1 93164 Laaber	Öffnungszeiten: Mo.-Fr.: 09:30 - 14:00 Uhr 16:00 - 19:30 Uhr Sa. 10:00 - 16:00 Uhr	Tel.: 09498 - 90 59 506 Fax: 09498 - 90 59 507 Mobil: 0160 - 12 73 686 info@dein-reise-buero.de
---	---	--

GÜNSTIG ANS MEER MIT TUI DEALS.

Viverde Hotel Berke Ranch
Türkische Riviera | Kemer
Doppelzimmer, Frühstück, z.B. am 11.08.2015
1 Woche ab München pro Person ab **€ 538**

Hotel Rocador
Mallorca | Cala d'Or
Doppelzimmer, Halbpension, z.B. am 27.09.2015
1 Woche ab München pro Person ab **€ 675**

TUI Deutschland | Karl-Weichert-Allee 23 - 30625 Hannover

Beratung und Buchung bei uns.

Dein Reisebüro
Inh.: Christian Gabler
Papiermühle 1
93164 Laaber
www.dein-reise-buero.de

Tel.: 09498 - 90 59 506
Fax: 09498 - 90 59 507
Mobil: 0160 - 12 73 686
info@dein-reise-buero.de
Mo.-Fr.: 09:30 - 14:00 Uhr
16:00 - 19:30 Uhr
Sa. 10:00 - 16:00 Uhr

Betten BÖHM GMBH
REGENSBURG

Ihr Matratzen- und Bettenspezialist -
mit der ersten und einzigen Bettfedernwäscherei in Regensburg

Gönnen Sie Ihrem Bett eine Reinigungskur...

Wieder wie NEU durch
BETTFEDERNWÄSCHE!

Wir waschen in den neuesten
Maschinen mit biologischem
Waschmittel:

- Feder- und Daunenbetten
- Syntheticbetten
- Matratzenbezüge
- Naturhaarbetten

*Für erholsamen Schlaf
in frischen Federbetten.*



Steinweg 21 + 30
93059 Regensburg

Tel.: (0941) 84635
Fax: (0941) 83772

betten-boehm@gmx.de
www.betten-boehm.de

Sonnenweg 15
93164 Laaber / Regensburg
Tel. 0 94 98 / 90 66 57
www.klavier-endriss.de

Verkauf Beratung Stimmen
Reparieren Transporte

E-Pianos
Klaviere
Flügel

KLAVIER & ENDRISS
Meisterbetrieb

Handwerk ist unsere Leidenschaft

Wir legen ganz besonderen Wert auf die Aus- und Weiterbildung unserer Mitarbeiter für Heizung, Lüftung, Klima und Sanitär. Dabei behalten wir Neuentwicklungen auf allen Gebieten der Energieeffizienz stets in unserem Fokus. Falls auch Sie das Gefühl

haben, zu sehr von Ihren Energiekosten aufgeessen zu werden, beraten wir Sie gerne kostenlos und unverbindlich über sinnvolle Energie-Einsparungsmöglichkeiten. Denn oft sind es schon Kleinigkeiten, die große Wirkung zeigen. **Dabei behalten wir stets**

Gebäudetechnik



Projektierung und Ausführung von
Heizung, Lüftung und Sanitär

den Kosten-Nutzen-Effekt im Auge.
Denn wir möchten dass Sie wirklich sparen
ohne auf das falsche Potential zu setzen.
Dabei sind wir zu jeder Zeit für Sie da!

Notdienst auch an Sonn- und Feiertagen!
Gebäudetechnik Wild GmbH
Schloßstraße 15 · 93164 Laaber-Bergstetten
Telefon: 09498 90083 · Telefax: 09498 90085

*Wir beraten Sie kostenlos,
ausführlich und kompetent in allen
Fragen der Energieeffizienz.
Rufen Sie uns an! 09498 90083*



Hilfe und Rat im Trauerfall



Bestattungen
Nutz

Bestattermeister Michael Nutz

Paintener Weg 6
93155 Hemau
Telefon: 0 94 91 | 476
www.bestattungen-nutz.de

- Erd-, Natur-, See- und Feuerbestattungen
- Überführungen • Bestattungsvorsorge

Tag und Nacht telefonisch erreichbar. Wir beraten Sie auch zuhause.



Elektrotechnik Altendorfer

Tel: 09498 902925
Fax: 09498 902942

E-Mail: info@altendorfer.tv
WEB: www.altendorfer.tv

Autorisierter Grundig Servicepartner

Haushaltsgeräte inklusive Einbau und Altgeräteentsorgung

Video-Türsprechanlagen, SAT - DVB-T Antennenanlagen

IP Telefonanlagen, Einrichten/Umrüstung auf VDSL

LED Leuchtmittel

Riegelweg 1 - Gewerbegebiet 93164 Laaber

Haustechnik ist unser Handwerk

Öl- und Gaspreise steigen unaufhaltsam und die Spitze ist noch nicht erreicht. Machen Sie sich ein Stück unabhängiger. Mit unserer langjährigen Erfahrung im praktischen Umgang mit konventionellen wie auch alternativen Energien beraten wir Sie gerne kostenlos und unverbindlich, wie Sie den Kosten entgegenwirken können. Dabei berücksichtigen wir in Ihrem Sinn die Kosten-Nutzen-Effizienz. Denn nicht alles, was machbar scheint, ist auch immer sinnvoll. **Rufen Sie uns an!**



Jetzt auch Energiepass und Energieberatung!

Franz & Jürgen Waldhier, Wiesenweg 4+6, 93164 Polzhausen

Telefon: 09498 1082, Fax: 09498 904336, E-Mail: info@waldhier.com, Internet: www.waldhier.com

Waldhier

Ihr Fachbetrieb für effiziente Energieausbeute

- Holz-Pellets-Hackschnitzelanlagen • Solartechnik • Wärmepumpen
- Lüftung, Sanitär, Gas • Installations- und Heizungsbau
- Zentralstaubsauger • Bauspenglerei • Energieberater (HWK)



Naturkosmetik Am Haslach
Fußpflege & Kosmetik

Sybille Heppert-Eckert
Dr. Hauschka Naturkosmetikerin

Am Haslach 8, 93180 Deuerling
TEL: 09498 / 2770 Mobil: 0172 / 8942141
sybille.eckert@gmail.com

Behandlungstermine nach Vereinbarung

KOSMETIKSTUDIO UND NAGELDESIGN

Bettina Eichenseer

Termine nach Vereinbarung

Triftweg 5
93164 Brunn

 **0 94 98 / 90 50 83**
Mobil: 0170 / 77 82 923





Fachbetrieb
der
SHK-Innung



Heizung  **Sanitär**  **Elektro**



Wärmetechnik Wagner



Fachbetrieb
der
Elektroinnung

Meisterbetrieb

 Heizungsmodernisierung  Öl und Gasfeuerung  Solar  Wärmepumpen  Holz  Pellets  Brennwerttechnik

 Badrenovierung  Wasseraufbereitung  Kanalreinigung / KanalTV

 Elektroinstallation  Elektro- und Hausgeräte-Reparatur  Sat/TV/Tel/EDV  E-Check

sowie

Montage - Wartung - Kundendienst
aller Fabrikate

Notdienst

Heizung/Sanitär

0171/9910333

Elektro

0160/3090127



**Wärmetechnik
Wagner GmbH**

Rieder Str. 4

93164 Laaber-Endorf

Tel. 09498 / 3312

Fax: 09498 / 8366

Email: wagner@waewa.de

www.waewa.de



JÜRGEN DORFNER

DER **FLIESENPROFI**

Fliesen · Platten · Mosaik

Nordgastr. 25, 93164 Laaber/Kronbügl,

Tel. + Fax 09498/2736, Mobil 0170/4125163



WOLF-HAUS Rgbg

WOLF-HAUS

EIN LEBEN LANG.

Handwerk
seit 1902



Qualität vom Rohbau bis Bezugfertig
info@wolfhaus-regensburg.de

Ihr kompetenter Partner für Wasser-Wärme-Luft

Scheid

Rudolf Scheid Heizungsbau GmbH

- Heizungsbau
- Wärmepumpen
- Kundendienst
- Sanitär
- Solaranlagen

E-Mail: heizung-scheid@t-online.de

Auweg 2
93164 Brunn

Tel. 09498 / 1063

Fax: 09498 / 2842

D
I
E

Z
E
I
T

L
Ä
U
F
T



**Frist zur Abgabe der
Einkommensteuererklärung 2014
endet am 31. Mai 2015**



Millionen geben nicht ab...

...und verschenken durchschnittlich 873 €

(Gilt für alle Steuerpflichtigen mit ausschließlich Einkünften aus nichtselbständiger Arbeit im Falle einer Erstattung.

Quelle: Statistisches Bundesamt VZ 2010 Stand Juni 2014)

Wir beraten Sie und fertigen Ihre Steuererklärung.

Dies erfolgt im Rahmen einer Mitgliedschaft ausschließlich bei Einkünften aus nichtselbständiger Tätigkeit, Renten und Unterhaltsleistungen, auch bei selbst genutztem Wohneigentum.

Altbayerischer
Lohnsteuerhilfeverein e.V.
Beratungsstellenleiterin

Ines Mergl
Waldblick 3
93164 Polzhausen

**Wir wissen, dass jede Steuererklärung einzigartig
ist und eine individuelle Beratung verdient.**

Tel: 09498/9072701
www.mergl.altbayerischer.de

JÜRGEN SCHÖNHÄRL
Staatlich gepr. Steintechniker
Steinmetz- u. Bildhauermeister
Familienbetrieb
seit 1948

Grabdenkmäler, Bildhauerarbeiten, Innen-
einrichtungen, Skulpturen für Haus &
Garten aus Naturstein u. Bronze

Klosterstraße 1, 93188 Pielenhofen
Tel. 09409 330, Fax 09409 2639
Mobil 0171 2858215
info@stein-schoenhaerl.de
www.stein-schoenhaerl.de

Eigene
Produktion

Kälte- und Klimatechnik
Martin Ferstl
Kälte- und Elektro-Meisterbetrieb

☼ Kühlanlagen ☼ Wärmerückgewinnung
☼ Klimatechnik ☼ Elektrotechnik
☼ Kühlzellen/Kühlmöbel ☼ Sonnenstrom-Photo-
voltaikanlagen

Seibertshofen 2
92331 Lupburg
Telefon (09492) 7360
Telefax (09492)9079330

H. Ehringer

**Vereinsbedarf
Stickerei**

**G
e
s
c
h
e
n
k
e**

Am Haslach 29
93180 Deuerling
Am Haslach 29
Tel: 09498 - 1446
Fax: 09498 - 2815

Pokale in großer Auswahl
T-Shirt, Sweat-Shirt, Polo-Shirt
bedruckt-beflockt-bestickt
Schützenscheiben
Ideen in Zinn
Gravur-Service

e-mail:helmut@ehringer.de



**HERMANN
ELEKTRO MAYER
UNTERNEHMEN**

elektroinstallation, photovoltaik, hausgeräte, lichttechnik



Am Vogelherd 10 - 93164 Laaber-Polzhausen
Tel.: 0 94 98 / 25 58 – Fax 0 94 98 / 2559 – www.hermann-mayer-elektro.de

jarts / photostein.com



**FLIESEN
KRAUS UND STAUBER** G M B H

Unsere Öffnungszeiten: Mo - Fr 8.00 - 12.00 Uhr und 13.30 - 17.30 Uhr
Sa 9.00 - 12.00 Uhr
und nach Vereinbarung



große Ausstellung + kompetente Beratung + fachgerechte Verlegung

Grafenrieder Weg 2 Tel. 09404/8214 info@kraus-und-stauber.de
93152 Nittendorf Fax 09404/4930 www.kraus-und-stauber.de









93161 Eilsbrunn
Röhrl-Bräu-Straße 5
Telefon 0 94 04/83 84
Telefax 0 94 04/51 26
info@gaul-malerbetrieb.de
www.gaul-malerbetrieb.de

Meisterhafte Ausführung
sämtlicher Malerarbeiten
Dekorative Maltechniken
Gerüstbau
Vollwärmeschutz
Fassadenanstrich



Alexander Karius
 Fliesen-, Platten- & Mosaikleger

Deuerlinger Straße 9a
 93164 Laaber/Kleinetzenberg

Tel. 09498-9077336
 Fax 09498-905366
 Mobil 0171-7842793

info@fliesenleger-karius.de
 www.fliesenleger-karius.de



Medizinische Fußpflege
*M. Lobenhofer - Staatl. gepr. Podologin
 medizinische und diabetische Fußpflege
 Spangentechnik für eingewachsene Nägel*

Laaber, Am Schlossberg 3
 Tel. Voranmeldung: 09498/904306
 auch Hausbesuche.

*Gutscheine erhältlich im
 Anglershop Franz Wurmstein,
 Marktplatz 6, Laaber, Tel. 09498/904999*

DECHANT
 · FRISEURE ·

Öffnungszeiten:
 Mo 10.00 – 17 Uhr; Di 8 – 19 Uhr, Mi 8 – 17 Uhr,
 Do 12 – 20 Uhr, Fr 8 – 18 Uhr u. Sa 8 – 12 Uhr
 Termine nach Vereinbarung!

Am Buchenberg 4 a
 93182 Hochdorf
 Telefon: 0 94 73 – 95 15 99

schnell ~ zuverlässig ~ kompetent
IHR MEISTERBETRIEB
 Seit 1996





Wer macht...
 Planung, Ausführung und Wartung von
 Satelliten- und Kabelfernsehanlagen?
 Anschluss von TV an Heimnetzwerk, WLAN?
 Reparaturen an LCD- und Plasma-TV,
 HiFi und Haushalts- Elektrogeräten?
 Ps: Auch Ihre analogen Schätzchen
 sind bei uns in den besten Händen!

Wer hat...
 LCD- und Plasma-TV, DVD-HD Recorder,
 HiFi-Anlagen, Kleingeräte, Kabel- und
 Satellitenanlagen, Haushaltsgeräte?
 Waschen, Trocknen, Kochen, Kühlen.

Wer bringt...
 Ihre Geräte frei Haus?
 Fix und fertig angeschlossen!



SAT-TV VOGEL

93164 Brunn bei Laaber ~ Triftweg 17
 Tel.: 09498 2965 Mobil: 0171 4829133
 eMail: sat-tv-voegel@t-online.de

Malerbetrieb Gleisl

Ausführungen sämtlicher
 Malerarbeiten wie z.B.

- moderne Wischtechniken
- Vollwärmeschutz
- Rustikalputze
- Tapezierarbeiten
- Fassadenanstriche
- Lackierarbeiten
- Holzanstriche



Josef Gleisl, Reiserweg 20, 93164 Laaber/Hinterzhof
 Telefon: 0 94 98 / 81 15, Mobil: 01 71 / 2 88 64 08
 email: gleisl_malerfachbetrieb@web.de

ECHTE WERTE

PRODUZIEREN SIE STROM, WENN
SIE IHN WIRKLICH BRAUCHEN

**SOLARWORLD**
REAL VALUE



Rund um die Uhr selbst produzierten Strom zu nutzen, ist dank SunPac LiOn kein Traum mehr. Die Batterie speichert hausgemachten Solarstrom am Tag und macht ihn dann nutzbar, wenn Sie ihn wirklich brauchen.

Mehr Effizienz, mehr Komfort, mehr Unabhängigkeit – alle Infos zum SunPac LiOn und weiteren Echten Werten erhalten Sie von Ihrem zertifizierten SolarWorld-Fachpartner vor Ort:



Elektronunternehmen Hermann Mayer

Am Vogelherd 10 · 93164 Laaber-Polzhausen

Tel: 09498/ 2558 · Fax: 09498/ 2559

service@hermann-mayer-elektro.de

**SOLARWORLD-QUALITÄT –
ECHTE WERTE ZAHLEN SICH AUS**



Kirta-Musi beim Deglbauer

am 26. + 28.06.

+ 29.06.2015

aus Tradition zur Gemütlichkeit

Marion Wein Regensburger Str. 28a
93155 Hemau Tel. 09491/1875
www.deglbauer.de
e-mail: info@deglbauer.de



Freitag, 26.06.2015

TRIO MiSchKa

Einlaß ab 18:00 Uhr freie Platzwahl

Beginn: 19:30 Uhr

Eintritt: Vorverkauf 10,- € beim Deglbauer

Abendkasse 12,-€ Open-Air



Sonntag, 28.06.2015

Ab 14.00 Uhr Aufstellung

am Stadtplatz zum Kirta-Zug

ca. 14:30 Aufstellung des Kirta-Baams

durch die TKT-Kirtaburschn

anschl. Kirta-Musi mit den

Laabertaler Musikanten und

Inthronisation der Dupferlkönigin



Montag, 29.06.2015

Ab 17.00 Uhr

Nachkirta mit den

Tanngrindler Musikanten

Freiwillige Feuerwehr Markt Laaber



Lädt herzlich zum Infotag ein!

Wann: 4. Juli; 9 – 18 Uhr
Wo: EDEKA Faber Laaber

Mit großer Fahrzeugschau & vielen

Infos rund um die Feuerwehr

Hüpfburg & Bastelecke
für die kleinen

Die First Respondergruppe Rechberg stellt sich vor!

Für das leibliche Wohl ist
mit Spezialitäten vom Grill, Café &
Kuchen & dem Weltmeisterbier der Brauerei
Plank bestens gesorgt!